ROUQUETTE

# Collection 2022

## Vin & Champagne

PARIS

## Label BIO AB / Eurofeuille

Plus de 15% des vignerons peuvent se prévaloir de cette certification publique, qui interdit l'utilisation d'herbicides, de fongicides et de pesticides de synthèse, soit les traitements non naturels. Depuis 2009, les critères du label AB français sont alignés sur le label européen.
*Nos entrepôts sont certifiés par le label écologique ECOCERT.*

## Demeter

Demeter est le principal label de la biodynamie, qui favorise le développement d'exploitations agricoles autonomes et diversifiées. Là où le bio se concentre sur la qualité et la quantité de produits phytosanitaires, la biodynamie se conçoit comme une agriculture holistique, régénérative et positive, pour une production d'aliments de meilleure vitalité qui expriment la typicité des terroirs.

Retour de la fertilité des sols et de la biodiversité, amélioration de l'immunité des végétaux, développement harmonieux des plantes et des animaux, autant d'atouts qui mettent la biodynamie un cran au-dessus du bio en termes de respect de l'Homme et de la Nature.

## Terra Vitis

Cette certification privée assouplit certaines règles du bio notamment pour éviter aux viticulteurs de perdre une récolte en cas d'aléas climatiques. En revanche, elle inclut la gestion des déchets, le respect de la biodiversité et le bien-être des travailleurs de la vigne.

## Haute Valeur Environnementale

Certification des pouvoirs publics pour mesurer les performances environnementales des agriculteurs pour l'ensemble d'une exploitation : performance environnementale portant sur la biodiversité, stratégie phytosanitaire, gestion de la fertilisation et de la ressource en eau.

SANS SULFITE AJOUTÉ

## Sans sulfite ajouté / Nature

En l'absence de cadre légal sur le vin nature, il est communément admis que ceux-ci sont désignés par la combinaison d'un label type bio ou Terra Vitis avec la mention «sans sulfite ajouté». Ainsi le vin n'aura vu aucun intrant non naturel - les différents labels autorisant la plupart du temps l'ajout modéré de sulfite.

## Bee friendly

Ensemble de 27 critères précis visant à promouvoir de manière associative les systèmes de production respectueux des pollinisateurs, dont l'interdiction des OGM, l'encadrement étroit des pesticides, la mise en place de zones de préservation de la biodiversité… Applicable à la viticulture, mais aussi aux fruits et légumes ou aux produits laitiers.

Vegan

ZÉRO PESTICIDE

PAR 1 | 1/2 | MAG | BIB

Vendu par | Format : Demie / Magnum / BIB...

ROUQUETTE

**Rouquette Paris**
**Chemin le Bouleur**
**77500 Chelles**
**Tél. 01 60 08 12 34**

**Rouquette Picardie**
**ZAC Belle Assise**
**60480 Oursel Maison**
**Tél. 03 44 82 91 25**

**Rouquette Normandie**
**10 ter av. Ox and Bucks - ZA**
**14800 St-Arnoult**
**Tél. 02 31 88 48 86**

**www.rouquette.com**

SAS Rouquette au capital de 11 000 000 € - Crédits photos : iStock - 03-2022

L'ABUS D'ALCOOL EST DANGEREUX POUR LA SANTÉ. À CONSOMMER AVEC MODÉRATION.

# SOMMAIRE


CONSIGNES & BIBS 6

VINS BIO 9

ALSACE & JURA 12

BEAUJOLAIS 14

BORDEAUX 16

BOURGOGNE 20

CHAMPAGNE & BULLES 22

LANGUEDOC-ROUSSILLON 25

LOIRE 27

PROVENCE & CORSE 30

RHÔNE 33

SUD-OUEST 36

VINS DU MONDE 38


Le tour de France des vignobles

# Le pôle *Vin & Champagne* du Groupe Rouquette en 2022 c'est :

- 50 producteurs partenaires **passionnés** et **engagés**
- 500 *références* couvrant les principales zones viticoles
- 200 appellations réparties en ***AOC***, **IGP**, *VDF* et vins étrangers
- 100 références avec **label éco-responsable**, de bio à sans sulfites, de vegan à zéro déchets

Vous souhaitez **concevoir, étoffer ou repenser** votre sélection de vin et champagne ?

Vous voulez **dynamiser les ventes** en adaptant votre carte au plus près des moments de consommation et des nouvelles tendances ?

Vous aimeriez organiser une ***dégustation de nouveaux produits*** pour un futur lieu ou un évènement ?

Vous envisagez de mieux ***former vos équipes*** pour optimiser la satisfaction de votre clientèle et votre ticket moyen ?

**Prenez contact avec votre commercial(e) Rouquette dès maintenant !**

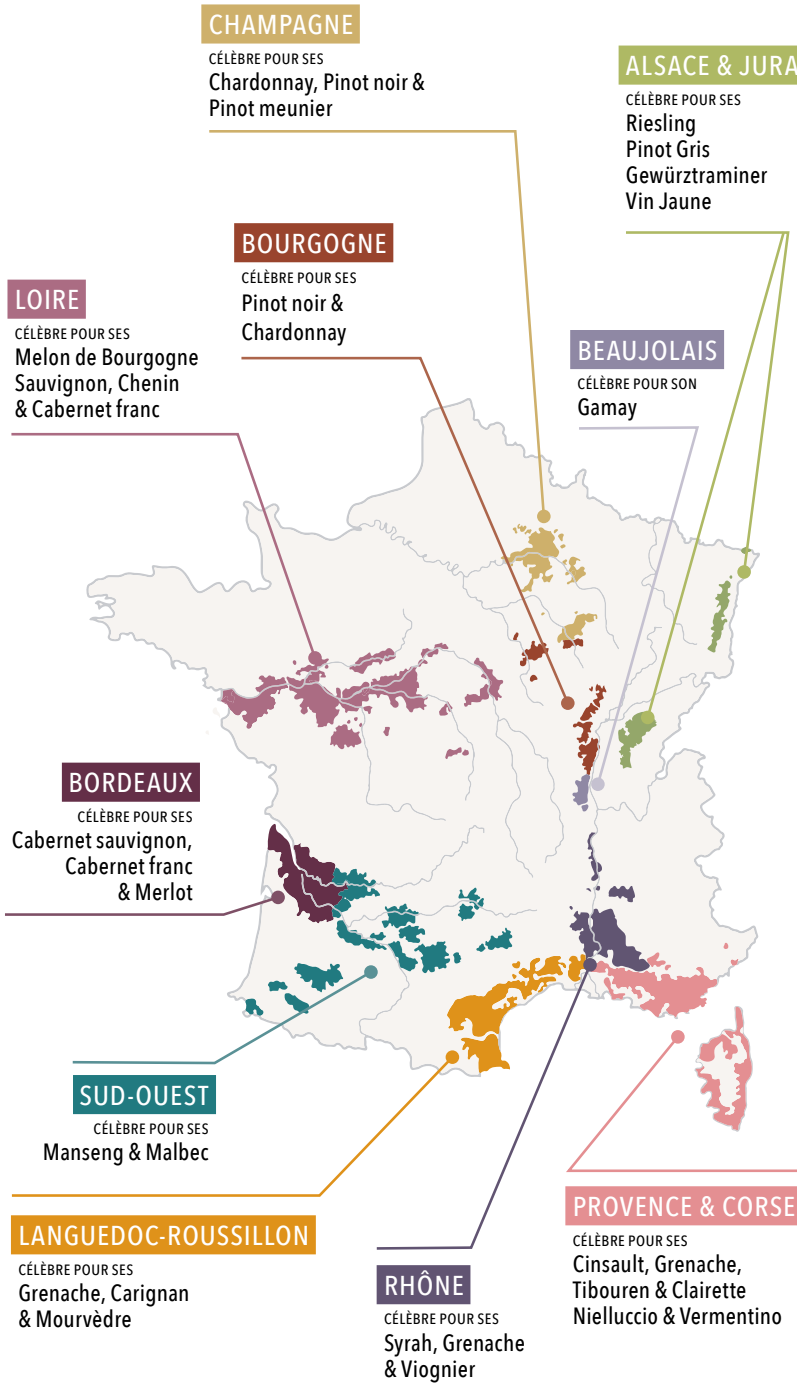
CHAMPAGNE
CÉLÈBRE POUR SES
Chardonnay, Pinot noir & Pinot meunier
ALSACE & JURA
CÉLÈBRE POUR SES
Riesling
Pinot Gris
Gewürztraminer
Vin Jaune
BOURGOGNE
CÉLÈBRE POUR SES
Pinot noir & Chardonnay
LOIRE
CÉLÈBRE POUR SES
Melon de Bourgogne
Sauvignon, Chenin & Cabernet franc
BEAUJOLAIS
CÉLÈBRE POUR SON
Gamay
BORDEAUX
CÉLÈBRE POUR SES
Cabernet sauvignon, Cabernet franc & Merlot
SUD-OUEST
CÉLÈBRE POUR SES
Manseng & Malbec
LANGUEDOC-ROUSSILLON
CÉLÈBRE POUR SES
Grenache, Carignan & Mourvèdre
RHÔNE
CÉLÈBRE POUR SES
Syrah, Grenache & Viognier
PROVENCE & CORSE
CÉLÈBRE POUR SES
Cinsault, Grenache, Tibouren & Clairette
Nielluccio & Vermentino

# Vins sans alcool

| CODE | LIBELLÉ | PU € HT HD |
|---|---|---|
| 12783 | Le Petit Chavin Chardonnay 0° blanc | 4,95 |
| 12784 | Le Petit Chavin rosé 0° | 4,95 |
| 12785 | Le Petit Chavin Merlot 0° rouge | 4,95 |

# Consignes & bibs

| CODE | LIBELLÉ | FORMAT | PU € HT HD |
|---|---|---|---|
| **GAMME OÉ** | | | |
| 12840 | Le Languedoc roge AOC par OÉ nouveau | 75cl | 5,90 |
| 12838 | Le Côtes du Rhône rouge AOC par OÉ nouveau | 75cl | 6,10 |
| 12836 | Le Bordeaux rouge AOC par OÉ nouveau | 75cl | 6,35 |
| 12834 | Le Méditerranée rosé IGP par OÉ nouveau | 75cl | 5,50 |
| 12832 | Le Côtes du Rhône blanc AOC par OÉ nouveau | 75cl | 5,85 |
| 12830 | Le Bordeaux blanc AOC par OÉ nouveau | 75cl | 6,10 |

# oé

Vin bio et zéro pesticide en bouteilles consignables. Oé est B Corp, Entreprise à Mission, et la première marque de vin à remettre en place la consigne. On travaille sur une logistique zéro déchet, on n'a pas de capsule, les étiquettes sont en papier recyclé, les bouchons sont en liège naturel issu de forêts gérées durablement et la colle est hydrosoluble.

| CODE | LIBELLÉ | PU € HT HD 100 CL |
|---|---|---|
| **LITRE** | | |
| **AOC** | | |
| 45935 | AOC Alsace Sylvaner Domaine Carrer | 5,39 |
| **LITRE CONSIGNÉ** | | |
| **VUE** | | |
| 42109 | VUE Celliers des Ducs | 2,34 |
| 42104 | VUE Celliers des Ducs | 2,37 |
| 42108 | VUE Celliers des Ducs | 2,37 |
| **AOC** | | |
| 23506 | AOC Côtes du Rhône Celliers des Ducs | 4,44 |
| 55674 | AOC Bordeaux blanc Celliers des Ducs | 4,51 |
| 43925 | AOC Bordeaux rouge Celliers des Ducs | 4,93 |
| **BIB 10 LITRES** | | |
| **VUE** | | |
| 41603 | VUE Celliers des Ducs | 2,77 |
| 41604 | VUE Celliers des Ducs | 2,77 |
| 41606 | VUE Celliers des Ducs | 2,77 |
| **IGP** | | |
| 41632 | IGP Oc Pierres blanches merlot | 3,15 |
| 41631 | IGP Oc Pierres blanches chardonnay | 3,15 |
| 41609 | IGP Oc Vigne antique merlot | 3,30 |
| 41608 | IGP Oc Vigne antique cinsault | 3,30 |
| 41607 | IGP Oc Vigne antique sauvignon | 3,69 |
| 41610 | IGP Oc Vigne antique chardonnay | 3,89 |
| 82208 | IGP Vaucluse Les Méridiennes | 3,75 |
| 82209 | IGP Vaucluse Les Méridiennes | 3,80 |
| 82224 | IGP Vaucluse Les Méridiennes | 3,95 |
| **AOC** | | |
| 14817 | AOC Bordeaux Château Saint-Yves | 3,43 |
| 14813 | AOC Côtes du Rhône Celliers des Ducs | 4,62 |
| 14822 | AOC Côtes de Provence Terres Nobles | 6,36 |

# Vins bio

| CODE | LIBELLÉ | PU € HT HD 75 CL |
|---|---|---|
| **NATURE** | | |
| 98903 | AOC Bdx Le Surnaturel Merlot Dom. Chibaou SANS SULFITE AJOUTÉ nouveau | 5,90 |
| 12798 | AOC Côtes du Rhône village Visan Grandes Serres | 6,99 |
| 98904 | Pétillant naturel Préambule Domaine Chibaou nouveau | 6,99 |
| 45971 | AOC Alsace Pinot Noir Maison Carrer & Filles | 7,17 |
| **SANS SULFITE AJOUTÉ** | | |
| 12790 | AOC Côtes du Roussillon Château de Corneilla L'Indigène | 5,99 |
| 12766 | AOC Beaujolais Village Rift 69 Maison Jean Loron | 6,99 |
| 12780 | AOC Mâcon Village Rift 71 Jean Loron | 8,56 |
| 12772 | AOC St Émilion L'Aronde | 11,51 |
| **demeter** | | |
| 44140 | AOC Corbières Les Pipelettes Domaine Ste Marie des Crozes | 5,48 |
| 41636 | IGP Oc En Rébellion Pinot Noir Domaine Ste Marie des Crozes | 6,12 |
| | | |
| 45975 | AOC Alsace Sylvaner Maison Carrer & Filles | 5,06 |
| 45974 | AOC Alsace Pinot Blanc Maison Carrer & Filles | 5,11 |
| 82205 | AOC Luberon Amountanage rouge | 5,12 |
| 12802 | AOC Luberon Amountanage blanc | 5,12 |
| 12804 | AOC Luberon Amountanage rosé | 5,12 |
| 19252 | AOC Saumur Coq'licot Cave Robert & Marcel | 5,22 |
| 41638 | IGP Oc Le Clandestin Sauvignon Domaine Ste Marie des Crozes | 5,28 |
| 77634 | AOC Côtes de Bordeaux La Borderie | 5,28 |
| 41642 | IGP Oc L'Outsider Cabernet Franc Domaine Ste Marie des Crozes | 5,44 |
| 12758 | Ramito Verdejo/Sauvignon blanc nouveau | 5,66 |
| 12756 | Ramito Tempranillo/Syrah nouveau | 5,66 |
| 12759 | IGP Collines Rhodaniennes Les Jarlotiers nouveau | 5,75 |
| 12765 | IGP Collines Rhodaniennes Les Jarlotiers nouveau | 5,75 |
| 12796 | AOC Côtes du Rhône Grand Veneur Alain Jaume | 5,85 |

| CODE | LIBELLÉ | AUTRES FORMATS | PU € HT HD 75 CL |
|---|---|---|---|
| 16450 | AOC Côtes du Rhône Grand Veneur Alain Jaume | | 5,85 |
| 12247 | AOC Bordeaux Château Grenet | | 5,99 |
| 12730 | AOC Coteaux d'Aix en Provence Dom. de la Cadenière Cuvée Léonie | 1/2 | 6,09 |
| 45973 | AOC Alsace Riesling Maison Carrer & Filles | | 6,16 |
| 12771 | AOC Bordeaux Les Barricailleurs nouveau | | 6,18 |
| 12767 | AOC Bordeaux Les Barricailleurs nouveau | | 6,18 |
| 16498 | AOC Côtes du Rhône village La Petite Bellane | | 6,62 |
| 21778 | AOC Coteaux Varois en Provence Retour aux Sources | | 6,64 |
| 77614 | AOC Blaye Côtes de Bordeaux Château Haut Moulin | | 6,65 |
| 45752 | AOC Bourgueil Poids Plume Frères Marchesseau | | 6,85 |
| 48730 | AOC Chinon Ampoule Frères Marchesseau | | 6,95 |
| 19245 | AOC Saint Nicolas de Bourgueil Idem Frères Marchesseau | | 6,95 |
| 45979 | AOC Alsace Pinot Gris Maison Carrer & Filles | | 7,34 |
| 16454 | AOC Cairanne Les Travées Alain Jaume | | 7,41 |
| 45972 | AOC Alsace Gewürztraminer Maison Carrer & Filles | | 7,74 |
| 16452 | AOC Côtes du Rhône Les Champauvains Alain Jaume | | 8,43 |
| 12848 | AOC Bandol Moulin de la Roque "Les Pivelières" nouveau | 1/2 | 9,20 |
| 16456 | AOC Lirac Domaine du Clos de Sixte Alain Jaume | | 9,75 |
| 16458 | AOC Vacqueyras Les Garrigues Alain Jaume | | 10,48 |
| 43645 | AOC Sancerre Porte des Vignes Domaine Laporte | 1/2 | 11,95 |
| 16574 | AOC Chablis Sainte Claire Domaine Jean-Marc Brocard | 1/2 MAG | 11,99 |
| 45607 | AOC Lalande de Pomerol Château La Rose Trémière | | 12,35 |
| 54945 | AOC Sancerre Porte des Vignes Domaine Laporte | 1/2 | 12,85 |
| 43649 | AOC Sancerre Porte des Vignes Domaine Laporte | 1/2 | 12,95 |
| 77612 | AOC St Émilion Grand Cru Château Gaillard | | 14,99 |
| 98906 | AOC Pouilly Fuissé La Coronille Maison Jean Loron nouveau | | 18,99 |
| 16576 | AOC Chablis 1er Cru Butteaux Domaine Jean-Marc Brocard | PAR 1 | 19,91 |

POUILLY FUISSÉ

CHÂTEAU
HAUT-MOULIN

Petits plans

CHINON

Social

CAIRANNE

CLOS
SIXTE
LIRAC

VACQUEYRAS

# MAISON CARRER

**Domaine familial de 15 ha, Sylvie et Roland CARRER gèrent aujourd'hui ce domaine avec leur fille Anne-Cécile.**

Domaine
SCHMITT & CARRER
Grands Vins d'Alsace

Les vignes du Domaine sont exploitées en agriculture biologique.
La philosophie du Domaine est d'explorer les solutions qui excluent l'utilisation de tout produit chimique dans la culture viticole et de les limiter au maximum dans l'élaboration des vins.

**Crémant d'Alsace**

Le tour de France des vignobles

Un bon petit vin d'Alsace
vaut mieux qu'une ruade d'âne.

Proverbe alsacien

# Alsace & Jura

## Alsace

| CODE | LIBELLÉ | PU € HT HD 75 CL |
|---|---|---|
| | **Appellations régionales** | |
| 45975 | AOC Alsace Sylvaner Maison Carrer & Filles | 5,06 |
| 45974 | AOC Alsace Pinot Blanc Maison Carrer & Filles | 5,11 |
| 45973 | AOC Alsace Riesling Maison Carrer & Filles | 6,16 |
| 45979 | AOC Alsace Pinot Gris Maison Carrer & Filles | 7,34 |
| 45972 | AOC Alsace Gewürztraminer Maison Carrer & Filles | 7,74 |
| 45971 | AOC Alsace Pinot Noir Maison Carrer & Filles SANS SULFITE AJOUTÉ | 7,17 |
| | **Effervescents** | |
| 24195 | AOC Crémant d'Alsace Maison Carrer & Filles | 8,40 |

## Jura

| CODE | LIBELLÉ | PU € HT HD 62 CL |
|---|---|---|
| 98902 | Vin Jaune Côtes du Jura Caveau des Jacobins (62 cl) nouveau | 19,90 |

MAISON

# JEAN LORON

DEPUIS 1711

Lyon est une ville arrosée par trois grands fleuves : le Rhône, la Saône et le Beaujolais.

Léon Daudet

Le tour de France des vignobles

# Beaujolais

| CODE | LIBELLÉ | AUTRES FORMATS | PU € HT HD 75 CL |
|---|---|---|---|
| **Vins du Beaujolais** | | | |
| 41085 | AOC Coteaux du Lyonnais Les Monts d'Or Jacques Charlet | | 4,76 |
| 21761 | VDF Jean Gamay noir VDF Maison Jean Loron | | 5,40 |
| 12764 | AOC Beaujolais Village Château de Néty Grand Vin | | 5,85 |
| 12766 | AOC Beaujolais Village Rift 69 Maison Jean Loron SANS SULFITE AJOUTÉ | | 6,99 |
| 31342 | AOC Brouilly Les Thibaults Maison Jean Loron | 1/2 | 7,63 |
| 31347 | AOC Brouilly Domaine de la Maison Rose | | 7,97 |
| 21765 | AOC Saint Amour La Victorine Jacques Charlet | | 8,51 |
| 21774 | AOC Juliénas Clos des Poulettes Maison Jean Loron | | 8,59 |
| 31361 | AOC Morgon Côtes Du Py Vieilles Vignes Jacques Charlet | | 8,88 |
| 21342 | AOC Brouilly Frédéric Pastel | 1/2 | 8,98 |
| 21764 | AOC Juliénas Domaine de la Vieille Église Héritiers Loron | | 8,99 |
| 21772 | AOC Moulin à Vent Champ de Cour Jacques Charlet | | 12,65 |

CHÂTEAU LE JUGE
SAUTERNES
ECHO
PAUILLAC

Un dégustateur de bordeaux qui dit d'un vin qu'il fait la queue de paon dans la bouche s'égale à plus d'un poète.

Paul Valéry

# Bordeaux

Le tour de France des vignobles



| CODE | LIBELLÉ | AUTRES FORMATS | PU € HT HD 75 CL |
|---|---|---|---|
| **Bordeaux et Bordeaux supérieurs** | | | |
| 77500 | AOC Bordeaux Puits St Martin | 1/2 PAR 12 | 3,95 |
| 43935 | AOC Bordeaux Seigneur De Paludate | | 4,28 |
| 12243 | AOC Bordeaux Monsieur B | PAR 12 | 4,31 |
| 12768 | AOC Entre-Deux-Mers Château Haut-Rian | 1/2 | 4,44 |
| 12245 | AOC Bordeaux Château Beyran Rouge ZÉRO pesticide | | 4,98 |
| 69985 | AOC Bordeaux Supérieur Château De Brague | PAR 12 | 5,37 |
| 98903 | AOC Bordeaux Le Surnaturel Merlot Dom. Chibaou SANS SULFITE AJOUTÉ nouveau | | 5,90 |
| 12247 | AOC Bordeaux Château Grenet | | 5,99 |
| 12771 | AOC Bordeaux Les Barricailleurs nouveau | | 6,18 |
| 12767 | AOC Bordeaux Les Barricailleurs nouveau | | 6,18 |
| 12770 | AOC Bordeaux Château Haut-Rian Les Acacias Parcellaire | | 6,34 |
| 69985 | AOC Bordeaux Supérieur Le B de Maucaillou | | 7,39 |
| **Côtes de Bordeaux** | | | |
| 65907 | AOC Premières Côtes de Bordeaux Château Saint-Yves | 1/2 | 4,16 |
| 56234 | AOC Blaye Côtes de Bordeaux Château La Grosse Pierre | | 4,54 |
| 77634 | AOC Bordeaux La Borderie | | 5,25 |
| 56220 | AOC Côtes de Bourg Château Grand Chemin | 1/2 | 4,94 |
| 69983 | AOC Cadillac Côtes de Bordeaux Château Les Guyonnets | | 5,66 |
| 77614 | AOC Blaye Côtes de Bordeaux Château Haut Moulin | | 5,65 |

| CODE | LIBELLÉ | AUTRES FORMATS | PU € HT HD 75 CL |
|---|---|---|---|
| **Rive Droite - St Émilion et ses satellites** | | | |
| 77596 | AOC Lussac St Émilion Comtes De La Barde | 1/2 | 6,51 |
| 46905 | AOC Lussac St Émilion Les Hauts de Malydure | | 6,59 |
| 76632 | AOC Montagne St Émilion Château La Croix Jura | | 7,65 |
| 45538 | AOC Montagne St Émilion Fleur du Barril Château Haut Goujon | 1/2 | 8,59 |
| 46583 | AOC St Émilion Chapelle La Trinité | | 9,58 |
| 77611 | AOC St Émilion Château Moulin des Graves | | 9,81 |
| 12772 | AOC St Émilion L'Aronde SANS SULFITE AJOUTÉ | | 11,51 |
| 12774 | AOC St Émilion Grand Cru Château Lamarzelle-Cormey | | 13,45 |
| 77612 | AOC St Émilion Grand Cru Château Gaillard | | 14,99 |
| **Rive Droite - Pomerol et Lalande de Pomerol** | | | |
| 45539 | AOC Lalande de Pomerol La Rose St Vincent Château Haut Goujon | | 11,65 |
| 45607 | AOC Lalande de Pomerol Château La Rose Trémière | | 12,35 |
| 45601 | AOC Lalande de Pomerol Château Haut Goujon Grand vin | | 14,95 |
| 77621 | AOC Pomerol Le Couvent 2nd vin du Château Clos René | PAR 1 | 15,85 |
| **Les doux / sucrés** | | | |
| 74284 | AOC Sainte Croix du Mont Château Les Guyonnets (moelleux) | | 7,07 |
| 12799 | AOC Sauternes Château Le Juge 2016 (liquoreux) | | 14,65 |
| **Rive Gauche - Graves et Pessac Léognan** | | | |
| 58334 | AOC Graves Château Petit Mouta | 1/2 | 6,37 |
| 77636 | AOC Graves Château Piron | | 9,19 |
| 25246 | AOC Pessac Léognan Le Colombier de Brown (2nd du Château Cantenac Brown) | | 12,81 |
| 16398 | AOC Pessac Léognan Le Colombier de Brown (2nd du Château Cantenac Brown) | | 12,95 |
| 16400 | AOC Pessac Léognan Haut Lagrange | | 13,75 |

| CODE | LIBELLÉ | AUTRES FORMATS | PU € HT HD 75 CL |
|---|---|---|---|
| **Rive Gauche - Médoc** | | | |
| 22330 | **AOC Médoc Château Haut Couloumey** | 1/2 | 6,68 |
| 22318 | **AOC Médoc Laroche Clauzet** | | 7,86 |
| 77613 | **AOC Haut Médoc Château Baron** | | 7,99 |
| 50433 | **AOC St Estèphe Les Hauts De Pez** 2nd vin du Château Tour de Pez | PAR 1 | 15,89 |
| 50435 | **AOC St Estèphe Château Petit Bocq** | PAR 1 | 17,55 |
| 52395 | **AOC Margaux Initial de Desmirail** 2nd vin du Château Desmirail | PAR 1 | 19,95 |
| 69990 | **AOC Moulis en Médoc Château Maucaillou** | PAR 1 | 19,98 |
| 77601 | **AOC Pauillac Fleur de Haut Bages** 2nd vin du Château Haut Bages Libéral | PAR 1 | 21,95 |
| 77609 | **AOC Saint Julien Les Fiefs de Lagrange** 2nd vin du Château Lagrange | PAR 1 | 24,95 |
| 77605 | **AOC Saint Julien Sarget de Gruaud Larose** 2nd vin du Château Gruaud Larose | PAR 1 | 25,55 |
| 77619 | **AOC Margaux Baron de Brane** 2nd vin du Château Brane Cantenac | PAR 1 | 27,95 |
| 40423 | **AOC Pauillac Echo de Lynch Bages** 2nd vin du Château Lynch Bages nouveau | PAR 1 | 38,98 |

CASTEL FRÈRES

MARQUES • CHÂTEAUX • GRANDS CRUS

DEPUIS 1949

Créateur de marques, négociant de Châteaux et de Grands Crus,
Castel Frères vous accompagne
dans votre réussite auprès de vos consommateurs.

Le tour de France des vignobles

Il faut s'efforcer d'être jeune comme un beaujolais et de vieillir comme un bourgogne.

Robert Sabatier

# Bourgogne

| CODE | LIBELLÉ | AUTRES FORMATS | PU € HT HD 75 CL |
|---|---|---|---|
| **Appellations régionales** | | | |
| 38700 | AOC Bourgogne Passetoutgrain Jacques d'Orville | | 6,24 |
| 98905 | AOC Bourgogne Chardonnay Genetie Illuminé nouveau | | 6,62 |
| 41086 | AOC Coteaux Bourguignons Duc de Belmont | | 6,95 |
| 98916 | AOC Bourgogne Pinot noir Genetie Illuminé nouveau | | 7,56 |
| 41081 | AOC Bourgogne Aligoté Montvallon Maison Jean Loron | | 7,62 |
| 38705 | AOC Bourgogne Aligoté Jacques d'Orville | | 7,99 |
| 16199 | AOC Bourgogne Chardonnay Fût de Chêne Maison Jean Loron | | 9,39 |
| 38526 | AOC Bourgogne Pinot Noir Montvallon Maison Jean Loron | | 10,60 |
| **Côtes de Beaune** | | | |
| 48410 | AOC Hautes Côtes de Beaune Jacques d'Orville | | 12,95 |
| 12778 | AOC Santenay L de Louis Soufflot | | 15,98 |
| 13792 | AOC Montagny 1er Cru Clos Chaudron Château de Davenay | PAR 1 | 16,95 |
| 13794 | AOC Rully 1er Cru Meix Cadot Château de Davenay | PAR 1 | 18,88 |
| 17502 | AOC St Aubin 1er Cru Charmois blanc Au Pied du Mont Chauve | PAR 1 | 21,95 |
| 15921 | AOC St Aubin 1er Cru Charmois rouge Au Pied du Mont Chauve | PAR 1 | 23,95 |
| 15951 | AOC Chassagne Montrachet rouge Au Pied du Mont Chauve | PAR 1 | 26,95 |
| 16600 | AOC Chassagne Montrachet blanc Au Pied du Mont Chauve | PAR 1 | 31,95 |
| 15959 | AOC Meursault Famille Picard | PAR 1 | 36,95 |
| **Mâconnais et Côte Chalonnaise** | | | |
| 57994 | AOC Mâcon Village Château De Mirande | | 8,38 |
| 12780 | AOC Mâcon Village Rift 71 Jean Loron SANS SULFITE AJOUTÉ | | 8,56 |
| 52167 | AOC Saint Véran Les Ombrelles | | 11,21 |

| CODE | LIBELLÉ | AUTRES FORMATS | PU € HT HD 75 CL |
|---|---|---|---|
| 15541 | AOC Viré Clessé Maison Jean Loron | | 11,75 |
| 21038 | AOC Mercurey 1er Cru Clos du Paradis Domaine Voarick | | 16,95 |
| 98906 | AOC Pouilly Fuissé La Coronille Maison Jean Loron nouveau | | 18,99 |
| **Côtes de Nuits** | | | |
| 48414 | AOC Hautes Côtes de Nuits Jacques d'Orville | | 13,45 |
| 15930 | AOC Pommard L de Louis Soufflot | PAR 1 | 27,95 |
| **Chablisien** | | | |
| 98907 | AOC Saint Bris Ica-Onna Bris Jean-Marc Brocard nouveau | | 6,68 |
| 98917 | AOC Irancy Ica-Onna Jean-Marc Brocard nouveau | | 9,35 |
| 16565 | AOC Petit Chablis Domaine Moreau & Fils | | 9,96 |
| 16572 | AOC Petit Chablis Domaine Jean-Marc Brocard | | 9,98 |
| 16564 | AOC Chablis Domaine Moreau & Fils | 1/2 | 11,75 |
| 16574 | AOC Chablis Sainte Claire Domaine Jean-Marc Brocard | 1/2 MAG | 11,99 |
| 12782 | AOC Chablis 1er Cru Beauregard Domaine Jean-Marc Brocard | | 16,96 |
| 16576 | AOC Chablis 1er Cru Butteaux Domaine Jean-Marc Brocard | PAR 1 | 19,91 |
| 16567 | AOC Chablis 1er Cru Les Vaillons Domaine Moreau & Fils | PAR 1 | 22,85 |

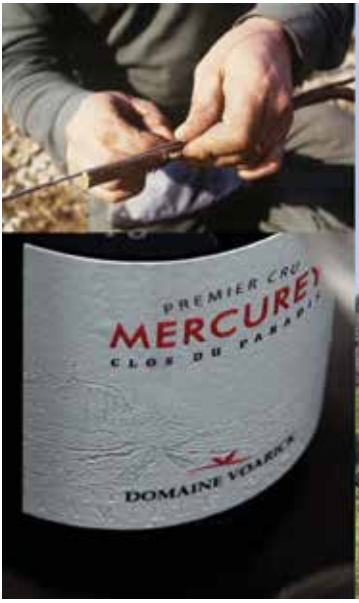


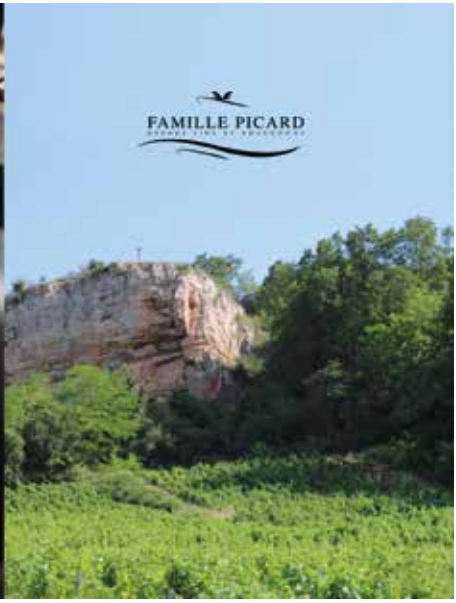

Le champagne aide à l'émerveillement.

George Sand

# Champagne & bulles

| CODE | LIBELLÉ | AUTRES FORMATS | PU € HT HD |
|---|---|---|---|
| **Brut** | | | |
| 12611 | Roualet Autreau Brut | | 15,59 |
| 12617 | Paul Romain Brut | MAG | 15,98 |
| 12621 | Autréau demi-sec nouveau | | 16,99 |
| 12637 | Malard Brut Excellence | MAG | 19,75 |
| 12623 | Nicolas Feuillatte Brut Réserve Exclusive | 1/2 MAG | 20,59 |
| 12502 | Jacquart Mosaïque | MAG | 21,95 |
| 16371 | Autréau Brut réserve millésimé nouveau | | 21,99 |
| 13300 | Mercier Brut | | 22,22 |
| 12634 | Malard Blanc de Blancs Grand cru | | 23,82 |
| 12635 | Malard Blanc de Noirs Grand cru | | 23,82 |
| 12500 | Mumm Cordon rouge | | 27,98 |
| 12784 | Nicolas Feuillatte Collection Vintage Brut 2010 | | 28,58 |
| 12400 | Piper Heidsieck | | 29,70 |
| 12300 | Moët et Chandon Brut Impérial | | 35,15 |
| 12700 | Veuve Clicquot Brut Signature | | 38,98 |
| 12720 | R de Ruinart *QUANTITÉS LIMITÉES* | MAG | 46,95 |
| 12368 | Palmes d'Or by N. F. *QUANTITÉS LIMITÉES* | | 62,69 |
| 12728 | Ruinart Blanc de Blancs *QUANTITÉS LIMITÉES* | | 73,95 |

| CODE | LIBELLÉ | AUTRES FORMATS | PU € HT HD 75 CL |
|---|---|---|---|
| **Brut rosé** | | | |
| 12620 | Paul Romain rosé | | 19,98 |
| 12504 | Jacquart Brut rosé | | 23,99 |
| 12760 | Veuve Clicquot Signature rosé nouveau | | 45,98 |
| 12729 | Ruinart Brut rosé *QUANTITÉS LIMITÉES* | | 73,95 |
| **Format Magnum** | | | |
| 12616 | Paul Romain Brut | PAR 3 | 32,98 |
| 12633 | Malard Brut Excellence | PAR 3 | 43,14 |
| 12638 | Feuillatte Brut Réserve Exclusive | PAR 3 | 44,00 |
| 12505 | Jacquart Mosaïque | PAR 3 | 44,95 |
| 14329 | Moët & Chandon Brut Impérial | PAR 1 | 72,92 |
| 12762 | Veuve Clicquot Brut Signature | PAR 1 | 89,90 |
| 12723 | R de Ruinart *QUANTITÉS LIMITÉES* | PAR 1 | 99,95 |

## MAISON MALARD

La Maison Malard est une Maison familiale et indépendante fondée en 1996 par Jean-Louis Malard, Champenois "pure souche" originaire d'Épernay, capitale du Champagne.

Innovation, générosité, esprit d'aventure et de découverte caractérisent cette Maison dans l'air du temps.

Située à Aÿ-Champagne, village réputé des grands crus de Noirs de la Montagne de Reims et siège de nombreuses Maisons à la réputation internationale, elle élabore des champagnes au style unique : fraîcheur, élégance et équilibre...

Grand Cru Blanc de Blancs — Grand Cru Blanc de Noirs

| CODE | LIBELLÉ | AUTRES FORMATS | PU € HT HD 75 CL |
|---|---|---|---|
| **Pétillants** | | | |
| 13755 | Saint Charles du Roy | PAR 12 | 4,45 |
| 13743 | Royal Saint Charles blanc de blancs | PAR 12 | 4,94 |
| 43942 | Bouvet 1851 brut Méthode trad. Bouvet-Ladubay | | 5,55 |
| 81782 | Royal Saint Charles rosé | PAR 12 | 5,75 |
| 43938 | Saumur millésimé Cuvée Saphir Bouvet-Ladubay | | 6,98 |
| 98904 | Pétillant naturel Préambule Dom. Chibaou SANS SULFITE AJOUTÉ nouveau | | 6,99 |
| 81784 | Freixenet Xperienca | | 8,55 |
| **Prosecco** | | | |
| 13786 | Prosecco delle Venezie DOC Extra dry Naonis | | 6,36 |
| 13788 | Prosecco delle Venezie DOC Extra dry Naonis Millesimato | | 7,26 |
| 13740 | Martini Spumante Prosecco 11°5 | | 8,47 |
| **Crémants** | | | |
| 43940 | Crémant de Loire brut Excellence Bouvet-Ladubay | | 7,24 |
| 45355 | Crémant de Bourgogne brut Geisweller | | 7,99 |
| 24195 | Crémant d'Alsace brut Maison Carrer | | 8,40 |

Il y a plus de philosophie dans une bouteille de vin que dans tous les livres.

Louis Pasteur

Le tour de France des vignobles

# Languedoc-Roussillon

| CODE | LIBELLÉ | AUTRES FORMATS | PU € HT HD 75 CL |
|---|---|---|---|
| **IGP Oc** | | | |
| 41625 | Les Pierres Blanches Chardonnay | BIB | 3,30 |
| 41629 | Les Pierres Blanches Cinsault | | 3,20 |
| 41627 | Les Pierres Blanches Merlot | BIB | 3,20 |
| 76562 | Vigne Antique Sauvignon | BIB PAR 12 | 3,69 |
| 76563 | Vigne Antique Chardonnay | BIB PAR 12 | 3,89 |
| 76564 | Vigne Antique Cinsault | BIB PAR 12 | 3,30 |
| 76565 | Vigne Antique Merlot | BIB PAR 12 | 3,30 |
| 76566 | Vigne Antique Syrah | BIB PAR 12 | 3,30 |
| 41650 | Gris Question d'Équilibre | MAG | 3,95 |
| 41621 | Chardonnay Cuvée Carole Maison Ventenac | | 4,69 |
| 41623 | Merlot Cuvée Stéphanie Maison Ventenac | | 4,69 |
| 41638 | Le Clandestin Sauvignon Domaine Ste Marie des Crozes | | 5,28 |
| 76568 | Rosé de L'Ostal Cazes | | 5,21 |
| 41642 | L'Outsider Cabernet Franc Domaine Ste Marie des Crozes | | 5,44 |
| 41636 | En Rébellion Pinot Noir Domaine Ste Marie des Crozes | | 6,12 |
| **IGP Saint Guilhem le Désert** | | | |
| 41648 | En Voiture Viognier | | 3,95 |
| 41617 | Les Déesses Muettes Chardonnay | | 4,05 |
| 41640 | En Voiture Carignan | | 3,95 |
| 41654 | Instinct Originel Syrah | | 3,95 |
| 41619 | Les Déesses Muettes Pinot noir | | 4,05 |

| CODE | LIBELLÉ | PU € HT HD 75 CL |
|---|---|---|
| **IGP Côtes Catalanes** | | |
| 77638 | Domaine du Paradis L'Infini | 3,99 |
| 77640 | Domaine du Paradis L'Infini | 3,99 |
| 77642 | Domaine du Paradis L'Infini | 3,99 |
| **AOP du Languedoc** | | |
| 43666 | AOC Cabardès Réserve de Jeanne Maison Ventenac | 5,25 |
| 44140 | AOC Corbières Les Pipelettes Domaine Ste Marie des Crozes | 5,48 |
| 98918 | AOC Languedoc Devois des Agneaux d'Aumelas JeanJean nouveau | 6,45 |
| 48195 | AOC Minervois Domaine de L'Ostal Cazes | 6,98 |
| 77644 | AOC Terrasses du Larzac Thérapside | 7,35 |
| 43662 | AOC Pic Saint Loup La Cérémonie | 7,49 |
| **AOP du Roussillon** | | |
| 12786 | Château de Corneilla Héritage blanc | 4,75 |
| 12788 | Château de Corneilla Héritage rouge | 4,75 |
| 12790 | Château de Corneilla L'Indigène SANS SULFITE AJOUTÉ | 5,99 |

Le tour de France des vignobles

Les vins de Loire cèdent facilement
à deux penchants : la diversité et la durée.

Michel Mastrojanni

# Loire

| CODE | LIBELLÉ | AUTRES FORMATS | PU € HT HD 75 CL |
|---|---|---|---|
| **Les bulles** | | | |
| 43942 | VDF Bouvet 1851 brut Méthode trad. Bouvet-Ladubay | | 5,55 |
| 43938 | AOC Saumur millésimé Cuvée Saphir Bouvet-Ladubay | | 6,98 |
| 43940 | AOC Crémant de Loire brut Excellence Bouvet-Ladubay | | 7,24 |
| **Pays Nantais** | | | |
| 13536 | AOC Muscadet Sèvre & Maine sur Lie La Gabarre | 1/2 PAR 12 | 4,95 |
| 19254 | AOC Muscadet Sèvre & Maine sur Lie Domaine de la Chauvinière | | 4,99 |
| 13540 | AOC Muscadet Perdrix de l'Année Les Bêtes Curieuses | | 4,94 |
| **Anjou et Saumur** | | | |
| 43648 | AOC Saumur Lieu-Dit Les Pouches Chenin | | 4,73 |
| 19252 | AOC Saumur Coq'licot Cave Robert & Marcel | | 5,22 |
| 79712 | AOC Saumur Champigny Le Tuffeau | 1/2 | 5,23 |
| 79726 | AOC Saumur Champigny Domaine de la Guilloterie | | 6,11 |

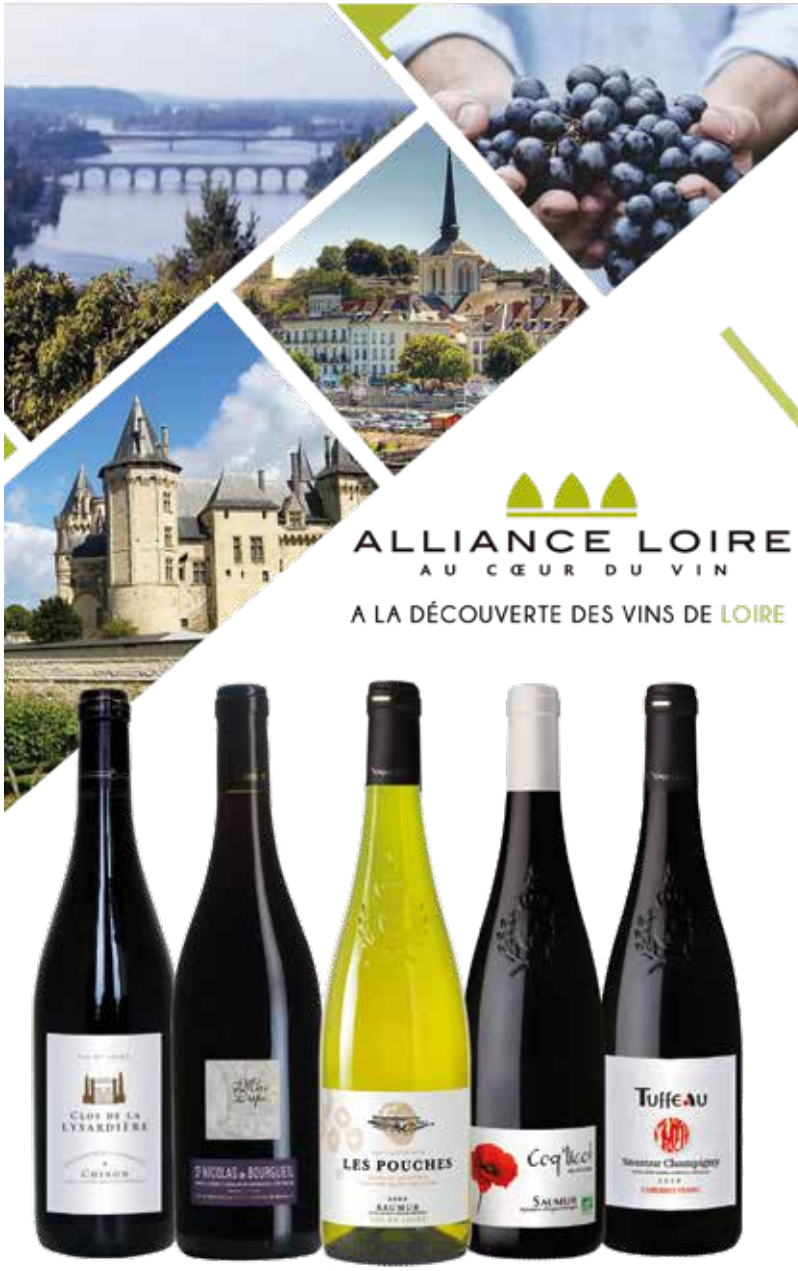


**Alliance Loire est le premier producteur des vins d'AOP du Val de Loire, il propose une offre large couvrant l'ensemble du vignoble bordant la loire, de la région Nantaise à la Touraine.**

L'ABUS D'ALCOOL EST DANGEREUX POUR LA SANTÉ. À CONSOMMER AVEC MODÉRATION.

| CODE | LIBELLÉ | AUTRES FORMATS | PU € HT HD 75 CL |
|---|---|---|---|
| **Touraine** | | | |
| 98909 | VDF Pinot noir Chemin de la Patte de Chat F. & P. Angier nouveau | | 4,34 |
| 45746 | AOC Touraine La Croix Angier Fabienne & Philippe Angier | | 5,11 |
| 45744 | AOC Touraine Roche de Lune Fabienne & Philippe Angier | | 5,75 |
| 98910 | AOC Cheverny Enclos du Petit Chien F. & P. Angier nouveau | | 5,90 |
| 98911 | AOC Cheverny Enclos du Petit Chien F. & P. Angier nouveau | | 5,90 |
| 48720 | AOC Chinon Vignoble du Pressoir | | 5,95 |
| 48725 | AOC Chinon Clos de La Lysardière | 1/2 | 6,40 |
| 45748 | AOC Bourgueil Roche de Feu Fabienne & Philippe Angier | | 6,72 |
| 45752 | AOC Bourgueil Poids Plume Frères Marchesseau | | 6,85 |
| 48730 | AOC Chinon Ampoule Frères Marchesseau | | 6,95 |
| 19245 | AOC Saint Nicolas de Bourgueil Idem Frères Marchesseau | | 6,95 |
| 19242 | AOC Saint Nicolas de Bourgueil Marie Dupin Cave Robert & Marcel | 1/2 | 7,12 |
| 19249 | AOC Saint Nicolas de Bourgueil Maître de chai | | 7,23 |
| **Centre Loire** | | | |
| 12794 | IGP Val de Loire Sauvignon Le Petit Mont Maison Foucher-Lebrun | | 5,45 |
| 43668 | AOC Sancerre Domaine de la Chezatte | | 9,87 |
| 68268 | AOC Pouilly Fumé Les Greffeux | 1/2 | 9,99 |
| 43652 | AOC Quincy Les Niorles Maison Laporte | | 10,75 |
| 54943 | AOC Sancerre Les Blanchaux | 1/2 | 12,69 |
| 68269 | AOC Pouilly Fumé Roche Blanche Maison Laporte | | 12,75 |
| 54945 | AOC Sancerre Porte des Vignes Domaine Laporte | 1/2 | 12,85 |
| 43645 | AOC Sancerre Porte des Vignes Domaine Laporte | 1/2 | 11,95 |
| 43649 | AOC Sancerre Porte des Vignes Domaine Laporte | 1/2 | 12,95 |
| **Les moelleux et liquoreux** | | | |
| 47869 | AOC Cabernet d'Anjou Clin d'Œil | | 5,61 |
| 14200 | AOC Coteaux du Layon Frairie | | 6,96 |

CHÂTEAU
La Seigneurie
CÔTES-DE-PROVENCE



www.laseigneurie.fr

L'ABUS D'ALCOOL EST DANGEREUX POUR LA SANTÉ. CONSOMMER AVEC MODÉRATION.

Le vin est la réponse de la terre au soleil.

Margaret Fuller

# Provence & Corse

| CODE | LIBELLÉ | PU € HT HD 75 CL |
|---|---|---|
| **Les IGP rosés** | | |
| 77154 | IGP Var Les Loups de la Seigneurie | 3,70 |
| 21770 | IGP Méditerranée Brise Marine | 3,96 |
| 21771 | IGP Gris d'Argens Souvenir du Var nouveau | 4,43 |

| CODE | LIBELLÉ | PU € HT HD 75 CL |
|---|---|---|
| **Les IGP rosés** | | |
| 16368 | IGP Méditerranée Marius by Michel Chapoutier nouveau | 4,48 |
| 16369 | IGP Méditerranée Marius by Michel Chapoutier nouveau | 4,48 |
| 16367 | IGP Méditerranée Marius by Michel Chapoutier nouveau | 4,48 |
| 82210 | IGP Méditerranée Roséfine | 4,54 |

| CODE | LIBELLÉ | AUTRES FORMATS | PU € HT HD 75 CL |
|---|---|---|---|
| **La Corse** | | | |
| 12737 | IGP Ile de Beauté Corse San Pieru | | 4,24 |
| 82898 | IGP Ile de Beauté Corse San Pieru rouge nouveau | | 4,24 |
| 12735 | IGP Ile de Beauté Corse Tinarellu | | 4,46 |
| **AOC Côtes de Provence** | | | |
| 12740 | Château La Seigneurie | 1/2 MAG | 5,70 |
| 47902 | Château l'Aumerade Cru Classé Cuvée "Marie-Christine" | 1/2 | 8,90 |
| 47900 | M De Minuty | | 10,76 |
| **AOC Coteaux d'Aix en Provence** | | | |
| 12730 | Domaine de la Cadenière Cuvée Léonie | MAG | 6,09 |
| **AOC Coteaux Varois en Provence** | | | |
| 21778 | Retour aux Sources | | 6,64 |
| **AOC Bandol** | | | |
| 12848 | Moulin de la Roque "Les Pivelières" nouveau | 1/2 | 9,20 |

J'aime le vin d'ici
mais pas l'eau de là.
Pierre Dac

# Rhône

Le tour de France des vignobles

| CODE | LIBELLÉ | AUTRES FORMATS | PU € HT HD 75 CL |
|---|---|---|---|
| 82243 | IGP Vaucluse Les Méridiennes Marrenon | | 3,46 |
| 12759 | IGP Collines Rhodaniennes Les Jarlotiers nouveau | | 5,75 |
| 12765 | IGP Collines Rhodaniennes Les Jarlotiers nouveau | | 5,75 |
| 16460 | VDF Sy-Rah Family Alain Jaume | | 5,80 |
| **Appellations régionales** | | | |
| 16488 | AOC Côtes du Rhône La Pinède | | 3,82 |
| 16492 | AOC Côtes du Rhône Le Cellier du Clocher | 1/2 PAR 12 | 4,41 |
| 16490 | AOC Côtes du Rhône Domaine Les Aulières | 1/2 | 4,63 |
| 43931 | AOC Côtes du Rhône Caprice d'Antoine | | 5,12 |
| 77626 | AOC Côtes du Rhône Enfant Terrible | | 4,99 |
| 12796 | AOC Côtes du Rhône Grand Veneur Alain Jaume | | 5,85 |
| 16450 | AOC Côtes du Rhône Grand Veneur Alain Jaume | | 5,85 |
| 16498 | AOC Côtes du Rhône village La Petite Bellane | | 6,62 |
| 14750 | AOC Côtes du Rhône Chapoutier Belleruche | | 6,94 |
| 12798 | AOC Côtes du Rhône village Visan Grandes Serres SANS SULFITE AJOUTÉ | | 6,99 |
| 16452 | AOC Côtes du Rhône Les Champauvains Alain Jaume | | 8,43 |

| CODE | LIBELLÉ | AUTRES FORMATS | PU € HT HD 75 CL |
|---|---|---|---|
| **Rhône Septentrional** | | | |
| 45555 | AOC Crozes Hermitage Confessions VPA | 1/2 | 9,95 |
| 44563 | AOC St Joseph Les Septentrionales J. Denuzière | | 10,51 |
| 12800 | AOC St Joseph J. Denuzière blanc | | 12,95 |
| 46555 | AOC Crozes Hermitage Petite Ruche Chapoutier | | 11,71 |
| 45570 | AOC Condrieu Invitare Chapoutier | PAR 1 | 29,98 |
| 45569 | AOC Côte Rôtie Les Bécasses Chapoutier | PAR 1 | 44,94 |

| CODE | LIBELLÉ | AUTRES FORMATS | PU € HT HD 75 CL |
|---|---|---|---|
| **Rhône Méridional** | | | |
| 16454 | AOC Cairanne Les Travées Alain Jaume | | 7,41 |
| 45554 | AOC Tavel Vignobles du Soleil VPA | 1/2 | 7,97 |
| 16456 | AOC Lirac Domaine du Clos de Sixte Alain Jaume | | 9,75 |
| 16458 | AOC Vacqueyras Grande Garrigue Alain Jaume | | 10,48 |
| 44576 | AOC Châteauneuf du Pape Domaine des Sénéchaux | PAR 1 | 26,45 |
| 44574 | AOC Châteauneuf du Pape Domaine des Sénéchaux | PAR 1 | 26,45 |
| **Luberon et Ventoux** | | | |
| 82218 | AOC Luberon Grande Toque | | 4,27 |
| 82225 | AOC Luberon Grande Toque | | 4,27 |
| 82205 | AOC Luberon Amountanage rouge | | 5,12 |
| 12802 | AOC Luberon Amountanage blanc | | 5,12 |
| 12804 | AOC Luberon Amountanage rosé | | 5,12 |
| 98919 | AOC Ventoux Orca Vieilles Vignes NOUVEAU | | 7,90 |

AOP Ventoux — AOP Luberon — IGP Méditerranée — AOP Luberon

www.marrenon.com

L'air, la terre et le complant,
sont le fondement du vignoble.

Olivier de Serres

# Sud-Ouest

| CODE | LIBELLÉ | AUTRES FORMATS | PU € HT HD 75 CL |
|---|---|---|---|
| **Les IGP Côtes de Gascogne** | | | |
| 46022 | Plaimont Condomois Corolle | | 3,99 |
| 46024 | Plaimont Condomois Corolle | | 3,99 |
| 12363 | Domaine Villa Dria Côte Sauvage Sauvignon/Colombard | MAG | 4,22 |
| 12351 | Plaimont Colombelle Original | | 4,09 |
| 12365 | Domaine Villa Dria Terre de Feu Chardonnay / Gros Manseng | | 4,40 |
| 12354 | Domaine Tariquet Classic Ugni blanc/Colombard | | 4,54 |
| 77616 | Plaimont Moonseng cépage oublié Manseng noir | | 4,74 |
| 12356 | Domaine Tariquet Sauvignon | | 5,44 |

| CODE | LIBELLÉ | AUTRES FORMATS | PU € HT HD 75 CL |
|---|---|---|---|
| **Les AOC** | | | |
| 31046 | AOC Cahors Château Vincens Cuvée Prestige | | 5,20 |
| 62658 | AOC Madiran Plaimont Orizen | | 5,25 |
| 22592 | AOC Saint Mont Plaimont Béret Noir | | 5,37 |
| 74286 | AOC Pécharmant Château de la Renaudie nouveau | | 8,89 |
| 12820 | AOC Saint Mont Plaimont Le Faîte nouveau | | 12,13 |
| 12822 | AOC Saint Mont Plaimont Le Faîte nouveau | | 12,13 |
| **Les moelleux et liquoreux** | | | |
| 12364 | IGP Côtes de Gascogne<br>Domaine Villa Dria Jardin Secret Gros Manseng | MAG | 4,99 |
| 12358 | IGP Côtes de Gascogne Domaine Tariquet Premières Grives | | 7,94 |
| 74287 | AOC Jurançon Les Amours de la Reine | | 9,29 |
| 12359 | IGP Côtes de Gascogne Domaine Tariquet Dernières Grives | | 14,85 |

L'abus d'alcool est dangereux pour la santé. A consommer avec modération.

# Vins du monde

## Ancien Monde

| CODE | LIBELLÉ | PU € HT HD 75 CL |
|---|---|---|
| **ITALIE** | | |
| **Les Bulles** | | |
| 66038 | Lambrusco dell'Emilia IGT Donna Lorenza rosato dolce | 4,95 |
| 66036 | Lambrusco dell'Emilia IGT Donna Lorenza rosso dolce | 4,95 |
| 13786 | Prosecco delle Venezie DOC extra dry Naonis | 6,36 |
| 13788 | Prosecco delle Venezie DOC extra dry Millesimato Naonis | 7,26 |
| 13740 | Martini Spumante Prosecco 11°5 | 8,47 |
| **Vénétie et Frioul** | | |
| 13789 | Pinot Grigio delle Venezie IGT Naonis | 3,86 |
| 12814 | Pinot Grigio delle Venezie IGT rosé Naonis | 3,86 |
| 13778 | Valpoliccella DOC Villa Fura | 6,71 |
| **Toscane** | | |
| 13776 | Toscana IGT Tenute Rosseti | 5,47 |
| 13775 | Toscana IGT Tenute Rosseti | 5,47 |
| 13777 | Chianti DOC Tenute Rosseti | 6,26 |
| **Marches & Abbruzzes** | | |
| 13774 | Montepulciano di Abbruzzo DOC Fantini Farnese | 5,66 |
| **Piemont** | | |
| 12806 | Barbera d'Asti DOCG Antica di Calosso | 5,22 |
| 12816 | Barolo DOCG Riva Leone nouveau | 18,45 |
| **Pouilles** | | |
| 13773 | Puglia IGT Giro Primitivo Fantini Farnese | 7,83 |
| **SICILE** | | |
| 13772 | Sicilia IGT Luma Grillo | 6,48 |
| **PORTUGAL** | | |
| 13780 | Convento da Gloria 100 % Touriga nacional | 5,96 |

| CODE | LIBELLÉ | PU € HT HD 75 CL |
|---|---|---|
| **ESPAGNE** | | |
| 12758 | Ramito Verdejo/Sauvignon blanc nouveau | 5,66 |
| 12756 | Ramito Tempranillo/Syrah nouveau | 5,66 |
| 12808 | Rioja DOCA Nobleza Dimidium Casado Morales | 6,46 |

# Nouveau Monde

| CODE | LIBELLÉ | PU € HT HD 75 CL |
|---|---|---|
| **AFRIQUE DU SUD** | | |
| 61404 | Cape Heights Chenin Western Cape | 4,95 |
| **ARGENTINE** | | |
| 61402 | Turno de Noche Malbec Mendoza | 5,95 |
| **AUSTRALIE** | | |
| 61408 | The Listening Station Shiraz Victoria | 4,99 |
| **CHILI** | | |
| 61398 | Mucho Mas Sauvignon Central Valley | 4,75 |
| 61400 | Mucho Mas Merlot Central Valley | 4,75 |
| **USA** | | |
| 61396 | Showdown Cabernet sauvignon California | 5,69 |

# Notes

ROUQUETTE

# Collection 2022

Boisson

PARIS

# ROUQUETTE
## VOTRE **OUTIL** EN +

- Accès au catalogue complet des produits et fiches techniques
- Suivi et règlement des factures à tout instant
- Accès direct aux bons plans et autres promotions
- Accès personnalisé pour vos collaborateurs

*Contactez votre représentant pour plus d'informations.*

ROUQUETTE

**Rouquette Paris**
**Chemin le Bouleur**
**77500 Chelles**
**Tél. 01 60 08 12 34**

**Rouquette Picardie**
**ZAC Belle Assise**
**60480 Oursel Maison**
**Tél. 03 44 82 91 25**

**Rouquette Normandie**
**10 ter av. Ox and Bucks - ZA**
**14800 St-Arnoult**
**Tél. 02 31 88 48 86**

**www.rouquette.com**

SAS Rouquette au capital de 11 000 000 € - Crédits photos : iStock - 03-2022

L'ABUS D'ALCOOL EST DANGEREUX POUR LA SANTÉ. À CONSOMMER AVEC MODÉRATION.

# SOMMAIRE


SÉLECTION ROUQUETTE 2022 6

BIÈRES - CIDRES 9

SODAS 25

JUS DE FRUITS 32

SIROPS 38

EAUX 44

BOISSONS CHAUDES 49

ET AUSSI... 53

SPIRITUEUX 56

- Mezcal / Pisco / Tequila 58
- Gin 59
- Rhum 60
- Bourbon / Whiskey / Whisky 62
- Cognac / Armagnac / Calvados 65
- Gentiane / Crèmes / Liqueurs / Eaux de vie 66
- Apéritif (Anis, Porto, Vermouth, Saké, Bitter, Cachaca...) 69
- Vodka 73

BRASSERIES & CIDRERIES DE MILLY

BCM

## Les Brasseries & Cidreries de Milly se caractérisent par une vraie signature qualitative où se mêlent tradition et audace.

En 1955, Gérard Maeyaert, alors presseur de pommes ambulant, décide de poser ses valises dans le Village Picard de Milly-sur-Thérain pour débuter une activité cidrière. Son savoir-faire et sa passion ne se sont jamais éteints. Un demi-siècle plus tard, nos maîtres de chai et brasseurs conçoivent nos produits comme au premier jour.

Aujourd'hui, Les Brasseries & Cidreries de Milly regroupent deux établissements, chargés d'histoire, qui produisent des gammes variées de boissons, alliant tradition et contemporanéité pour convaincre chaque consommateur que le savoir-faire est l'ingrédient primordial de la qualité :

Une cidrerie et brasserie à Milly-Sur-Thérain, en Picardie non loin de Beauvais, qui produit nos cidres «**Gérard Maeyaert**» et «**Pas Pareil**», nos bières «**Rebelle**» ainsi que nos jus «**Les Vergers de Milly**» et notre limonade «**Angeline**».

Une brasserie à Saint-Arnoult, en Normandie proche de Deauville, qui brasse notre bière «**Paillette**».

PAILLETTE · Rebelle · Château La Seigneurie · LES LOUPS de La Seigneurie · GÉRARD MAEYAÉRT · PAS PAREIL · LES VERGERS de MILLY · ANGÉLINE

# LES CIDRES

# LES BIÈRES

# LES BOISSONS NON ALCOOLISÉES

shop.bcmilly.com

# Sélection ROUQUETTE

| CODES | LIBELLÉ | FORMAT |
|---|---|---|
| **SODAS** | | |
| *SODAS* | | |
| 62699 | Lemonaid Passion | 12x33cl |
| 62700 | Lemonaid Citron Vert | 12x33cl |
| 62702 | Charitea Mate Orange Citron | 12x33cl |
| 62706 | Charitea Green | 12x33cl |
| 62709 | Community Cola | 24x33cl |
| 16342 | Boissonnerie Thé Noir Yuzu | 12x25cl |
| 16343 | Boissonnerie Rooibos Framb | 12x25cl |
| 16344 | Boissonnerie Kalios Joie | 12x25cl |
| 16345 | Boissonnerie Kalios Defense | 12x25cl |
| 16346 | Boissonnerie Hibiscus | 12x25cl |
| **JUS DE FRUITS** | | |
| *BOISSONS AUX FRUITS* | | |
| 16337 | Borderline Yang Framb Litch | 12x25cl |
| 16338 | Borderline Cougar Mang Cit Verv | 12x25cl |
| 16361 | Borderline Hippie Rebelle Ananas | 12x25cl |
| 16362 | Borderline Nymphette Délicieuse | 12x25cl |
| *NECTAR* | | |
| 16330 | Boissonnerie Nectar Frambois | 12x25cl |
| 16333 | Boissonnerie Nectar Abricot | 12x25cl |
| 16334 | Boissonnerie Nectar Ananas | 12x25cl |
| 16335 | Boissonnerie Nectar Mangue | 12x25cl |
| 16339 | Boissonnerie Nectar Fraise | 12x25cl |
| 16358 | Boissonnerie Citronnade | 12x25cl |
| 16359 | Boissonnerie Pur Jus Pomme | 12x25cl |
| 16360 | Boissonnerie Nectar Poire | 12x25cl |
| *PUR JUS* | | |
| 16331 | Boissonnerie Pur Jus Orange | 12x25cl |
| 16332 | Boissonnerie Pur Jus Pamplemousse | 12x25cl |
| 16336 | Boissonnerie Pur Jus Tomate | 12x25cl |
| 16347 | Boissonnerie Citronnade | Bib 3l |
| 16376 | Boissonnerie Orange | Bib 3l |
| 16377 | Boissonnerie Pomme Tarn & Garonne | Bib 3l |

| CODES | LIBELLÉ | FORMAT |
|---|---|---|
| **BRSA** (Boissons Rafraîchissantes Sans Alcool) | | |
| *BASE COCKTAIL* | | |
| 12639 | La French Ginger Beer | 6x100cl |
| 12640 | La French Tonic | 6x100cl |
| 12697 | La French Ginger Beer | 24x25cl |
| 12698 | La French Agrumes | 24x25cl |
| 12699 | La French Tonic Water | 24x25cl |
| *BOISSONS ÉNERGISANTES* | | |
| 73487 | Organics Viva Mate | VP 24x25cl |
| 73489 | Organics Tonic Water | VP 24x25cl |
| 73493 | Organics Bitter Lemon | VP 24x25cl |
| 73494 | Organics Simply Cola | VP 24x25cl |
| 73495 | Organics Ginger Ale | VP 24x25cl |
| **BOISSON À BASE DE CBD** | | |
| *SODAS* | | |
| 51976 | Sérum Thé Noir Fumé au CBD | 12x33cl |
| **JUS DE FRUITS** | | |
| *BOISSONS AUX FRUITS* | | |
| 13037 | Vergers de Milly Pétillant Pomme | 12x33cl |
| 13038 | Vergers de Milly Pétillant Rhubarbe | 12x33cl |

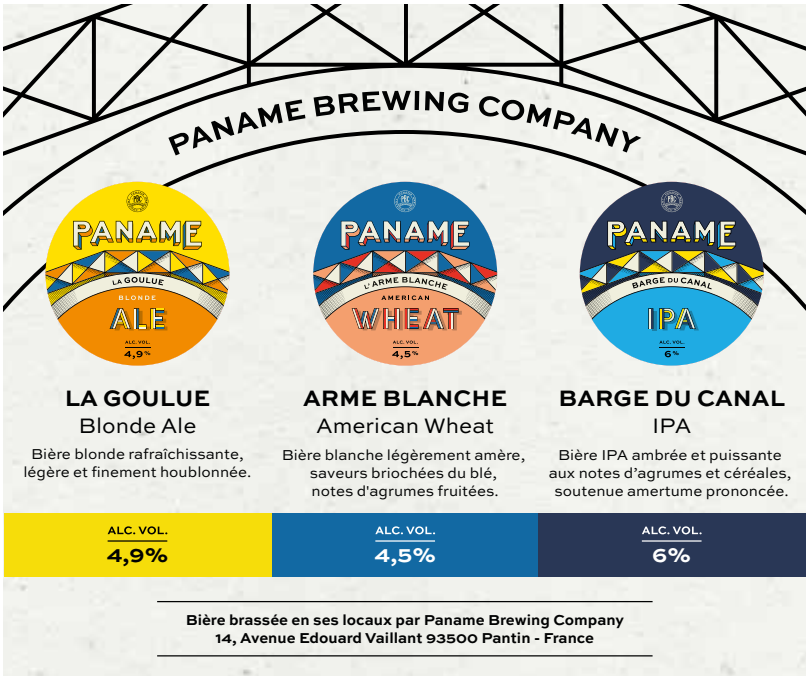

| CODES | LIBELLÉ | FORMAT |
|---|---|---|
| **HARD SELTZER** | | |
| *HARD SELTZER* | | |
| 14358 | Fefe Fraise Bois Santal 5° | 24x33cl |
| 14359 | Fefe Pêche Abricot Gingembre 5° | 24x33cl |
| 14360 | Fefe Tonic Genièvre Pamplemousse 5° | 24x33cl |
| 14361 | Fefe Concombre Eucalyptus 5° | 24x33cl |
| **BIÈRES** | | |
| *SPÉCIALITÉ* | | |
| 10442 | LBF Pale Ale Blonde 5° | 24x33cl |
| 10443 | LBF IPA 6° | 24x33cl |
| 16348 | LBF Bière de Blé Blanche 4°5 | 24x33cl |
| 16349 | LBF Bière Dubbel Ambrée 7°5 | 24x33cl |
| 22702 | Œil de Biche 4°6 | 24x33cl |
| 22703 | Barge du Canal IPA 6° | 24x33cl |
| 22704 | Un Singe en Hiver 4°9 | 24x33cl |
| 51963 | Rebelle Super Légère 3°5 | 12x33cl |
| 51962 | Rebelle Triple 8°5 | 12x75cl |
| 10424 | Gallia West IPA 6° | 24x33cl |
| 10469 | Gallia Follamour 5°5 | 24x33cl |
| 10471 | Gallia Weiss & Versa 4° | 24x33cl |
| 51578 | La Parisienne Pale Ale 5°5 | 24x33cl |
| **CIDRES** | | |
| *BRUT* | | |
| 51932 | Cidre Pas Pareil | 12x33cl |
| 16341 | Fils Pomme Brut Le Sauvage | 12x33cl |
| 16364 | Fils Pomme L'Audacieux Yuzu Basilic | 12x33cl |
| 16365 | Fils Pomme La Coquette Sureau Hibiscus | 12x33cl |
| *ROSÉ* | | |
| 51933 | Cidre Pas Pareil Rosé | 12x33cl |
| **EAUX** | | |
| *TETRAPAK* | | |
| 98878 | Eau Neuve Minérale Plate | Tetra 33cl |
| *GAZEUSE* | | |
| 22695 | San Pellegrino Limonata | Boîte 4x6x33cl |
| 22696 | San Pellegrino Aranciata | Boîte 4x6x33cl |
| 22697 | San Pellegrino Lim Menta | Boîte 4x6x33cl |
| *PLATE AROMATISÉE* | | |
| 50341 | Volvic Concombre Menthe Basilic | RPET 12x37cl |
| 50342 | Volvic Thé Pêche | RPET 12x37cl |
| 50343 | Volvic Hibiscus Litchi Passion | RPET 12x37cl |



* Prix des fûts sur demande en fonction des spécificités techniques.

# Les bières

| CODE | LIBELLÉ | FORMAT | GAMME |
|---|---|---|---|
| **FÛTS** | | | |
| 82584 | Delirium Tremens 8°5 | Fût 30l | |
| 82866 | Mère Noël 8°5 | Fût 20l | |
| 82020 | Kasteel Rouge 8° | Fût 20l | |
| 51910 | Rebelle Super Légère 3°5° nouveau | Fût 30l | BCM |
| 51902 | Rebelle Blonde 5°5 | Fût 30l | BCM |
| 82432 | Paillette 4°7 | Fût 30l | BCM |
| 51581 | Paillette IPA 5°7 | Fût 30l | BCM |
| 51928 | Rebelle Triple 8°5 nouveau | Fût 20l | BCM |
| 51908 | Rebelle Blanche 5° | Fût 20l | BCM |
| 51905 | Rebelle Ambrée 7° | Fût 20l | BCM |
| 22600 | Sagres Blonde 5° | Fût 30l | |
| 51681 | Maredsous Brune 8° | Fût 30l | Duvel Moortgat France |
| 51582 | La Chouffe Blonde 8° | Fût 30l | Duvel Moortgat France |
| 51567 | Vedett Blanche (White) 4°7 | Fût 20l | Duvel Moortgat France |
| 51512 | Maredsous Blonde 6° | Fût 20l | Duvel Moortgat France |
| 51559 | Mc Chouffe Brune 8° | Fût 20l | Duvel Moortgat France |
| 51632 | Vedett Extraordinary IPA 5°5 | Fût 20l | Duvel Moortgat France |
| 51507 | La Chouffe 8° | Fût 20l | Duvel Moortgat France |
| 29296 | Duvel 6°66 | Fût 20l | Duvel Moortgat France |
| 51529 | Liefmans Fruitesse 3°8 | Fût 20l | Duvel Moortgat France |
| 51645 | Duvel 8°5 | Fût 19,5l | Duvel Moortgat France |
| 67024 | Slavia 4°5 | Fût 30l | Heineken |
| 67013 | Maes 5°2 | Fût 30l | Heineken |
| 11594 | Pelforth Blonde 5°5 | Fût 30l | Heineken |
| 11560 | Fischer Tradition 5°5 | Fût 30l | Heineken |
| 57224 | Amstel Luxe 4°5 | Fût 30l | Heineken |
| 67011 | Moretti Blonde Lager 4°6 | Fût 30l | Heineken |
| 24022 | Cruzcampo 4°8 | Fût 30l | Heineken |
| 98914 | Heineken Silver 4° nouveau | Fût 30l | Heineken |
| 67003 | Heineken 5° | Fût 30l | Heineken |
| 11570 | Record Blonde 6°9 | Fût 30l | Heineken |
| 10018 | Mutzig Old Lager 6°9 | Fût 30l | Heineken |
| 73488 | Gallia Bohémienne Pils 4°7 | Fût 30l | Heineken |
| 14087 | Foster's 5° | Fût 30l | Heineken |
| 67006 | Affligem Blonde 6°7 | Fût 30l | Heineken |
| 62390 | Murphy's Irish Stout 4° | Fût 30l | Heineken |
| 11621 | Murphy's Irish Red 5° | Fût 30l | Heineken |
| 11564 | Pelforth Blonde 5°5 (David) | Fût 20l | Heineken |



* Prix des fûts sur demande en fonction des spécificités techniques.

PARIS 1890
GALLIA
GALLIA
20L
GALLIA
CHAMP LIBRE
30L
GALLIA
WEISS & VERSA
20L
Retrouver toute la diversité Gallia en bouteilles et en fûts

THE BLADE
TECHNOLOGIE PROFESSIONNELLE,
PRESSION OPTIMALE.
DÉCOUVREZ TOUTES NOS RÉFÉRENCES
EN FORMAT PRESSION 8 LITRES

| CODE | LIBELLÉ | FORMAT | GAMME |
|---|---|---|---|
| 67029 | Pelforth IPA 5°9 | Fût 20l | Heineken |
| 16521 | Dorelei 6°3 | Fût 20l | Heineken |
| 67002 | Heineken 5° (David) | Fût 20l | Heineken |
| 68606 | Edelweiss 5°3 | Fût 20l | Heineken |
| 11599 | Desperados 5°9 | Fût 20l | Heineken |
| 29311 | Moretti Blonde Lager 4°6 (David) | Fût 20l | Heineken |
| 67026 | Lagunitas IPA 6°2 | Fût 20l | Heineken |
| 29293 | Affligem Ambrée 6°7 | Fût 20l | Heineken |
| 67110 | Affligem Tripel 8°5 | Fût 20l | Heineken |
| 67015 | Hapkin 8°4 | Fût 20l | Heineken |
| 67100 | Affligem Cuvée Carmin 5°2 | Fût 20l | Heineken |
| 11502 | Gallia West IPA Fût 6° | Fût 20l | Heineken |
| 68694 | Affligem Blonde 6°7 (David) | Fût 20l | Heineken |
| 67009 | Ciney Blonde 7° | Fût 20l | Heineken |
| 29286 | Gallia Weiss & Versa 4° | Fût 20l | Heineken |
| 67007 | Mort Subite White Lambic 5°5 | Fût 20l | Heineken |
| 29304 | Lagunitas Hazy Wonder 6° nouveau | Fût 20l | Heineken |
| 67031 | Lagunitas Daytime 4° | Fût 20l | Heineken |
| 67019 | Moretti 4°6 Blade | Fût 8l | Heineken |
| 67017 | Heineken 5° Blade | Fût 8l | Heineken |
| 67030 | Heineken Double 00 Blade | Fût 8l | Heineken |
| 67022 | Edelweiss 5° Blade | Fût 8l | Heineken |
| 67018 | Affligem 6°7 Blade | Fût 8l | Heineken |
| 67023 | Desperados 5°9 Blade | Fût 8l | Heineken |
| 29305 | Lagunitas IPA 6°2 Blade | Fût 8l | Heineken |
| 67034 | Hapkin 8°5 Blade | Fût 8l | Heineken |
| 67032 | Affligem Carmin 5°2 Blade | Fût 8l | Heineken |
| 11581 | Loburg 5°7 | Fût 30l | AB Inbev |
| 83050 | Jupiler 5°2 | Fût 30l | AB Inbev |
| 73433 | Stella Artois 4°8 | Fût 30l | AB Inbev |
| 10360 | Kwak 8°4 | Fût 30l | AB Inbev |
| 29302 | Corona Extra 4°5 | Fût 30l | AB Inbev |
| 82461 | Bud 5° | Fût 30l | AB Inbev |
| 11590 | Abbaye de Leffe 6°6 | Fût 30l | AB Inbev |
| 51720 | Karmeliet Triple 8° | Fût 30l | AB Inbev |
| 73432 | Stella Artois 4°8 | Fût 20l | AB Inbev |
| 11493 | Ginette Fruit 4° | Fût 20l | AB Inbev |
| 11494 | Ginette Blonde IFK 4°5 | Fût 20l | AB Inbev |
| 82817 | Ginette Blanche 5° | Fût 20l | AB Inbev |
| 62473 | Hoegaarden Blanche 4°8 | Fût 20l | AB Inbev |
| 77652 | Victoria 8°5 nouveau | Fût 20l | AB Inbev |



* Prix des fûts sur demande en fonction des spécificités techniques.

PerfectDraft

PHILIPS

| CODE | LIBELLÉ | FORMAT | GAMME |
|---|---|---|---|
| 83034 | **Abbaye de Leffe 6°6** | Fût 20l | AB Inbev |
| 29303 | **Abbaye de Leffe IFK 6°6** | Fût 20l | AB Inbev |
| 73465 | **Abbaye de Leffe Ruby 5°** | Fût 20l | AB Inbev |
| 51717 | **Karmeliet Triple 8°** | Fût 20l | AB Inbev |
| 82816 | **Goose Midway IPA 4°1** | Fût 20l | AB Inbev |
| 51687 | **Goose Island IPA 5°9** | Fût 20l | AB Inbev |
| 10314 | **Jupiler 5°2** | Fût 6l | AB Inbev |
| 10319 | **Becks 4°9** | Fût 6l | AB Inbev |
| 51719 | **Ginette Blonde 4°5** nouveau | Fût 6l | AB Inbev |
| 10309 | **Stella Artois 5°** | Fût 6l | AB Inbev |
| 29298 | **Corona Extra** | Fût 6l | AB Inbev |
| 10318 | **Abbaye de Leffe Rituel 9°** | Fût 6l | AB Inbev |
| 10310 | **Hoegaarden Blanche 4°9** | Fût 6l | AB Inbev |
| 10303 | **Abbaye de Leffe 6°6** | Fût 6l | AB Inbev |
| 51705 | **Karmeliet Triple 8°** | Fût 6l | AB Inbev |
| 11610 | **Abbaye de Leffe Ruby 5°** | Fût 6l | AB Inbev |
| 10301 | **Abbaye de Leffe Royale 7°5** | Fût 6l | AB Inbev |
| 82670 | **Kanter Village 4°1** | Fût 30l | Kronenbourg |
| 62611 | **Kronenbourg 1947 5°** | Fût 30l | Kronenbourg |
| 62619 | **Kronenbourg 4°2** | Fût 30l | Kronenbourg |
| 67489 | **Kronenbourg Tigre Bock 5°5** | Fût 30l | Kronenbourg |
| 62633 | **1664 Blonde 5°5** | Fût 30l | Kronenbourg |
| 60150 | **Carlsberg Verte 5°** | Fût 30l | Kronenbourg |
| 17602 | **Carlsberg Elephant Beer 7°2** | Fût 30l | Kronenbourg |
| 11619 | **Grimbergen Blonde 6°7** | Fût 30l | Kronenbourg |
| 11622 | **Guinness 4°2** | Fût 30l | Kronenbourg |
| 11558 | **Kilkenny Irish Beer 4°3** | Fût 30l | Kronenbourg |
| 73491 | **Grimbergen 6°7 Draught Master** | Fût 20l | Kronenbourg |
| 11593 | **Pietra 6°** | Fût 20l | Kronenbourg |
| 62632 | **1664 Blonde 5°5** | Fût 20l | Kronenbourg |
| 66908 | **1664 Blanc 5°** | Fût 20l | Kronenbourg |
| 62631 | **1664 Draught Master 5°5** | Fût 20l | Kronenbourg |
| 11609 | **Grimbergen Blonde 6°7** | Fût 20l | Kronenbourg |
| 60156 | **Grimbergen Cuvée Blanche 6°** | Fût 20l | Kronenbourg |
| 29280 | **Kronenbourg Tigre Bock IPA 5°8** | Fût 20l | Kronenbourg |
| 73471 | **Grimbergen Cuvée Ambrée 6°5** | Fût 20l | Kronenbourg |
| 73472 | **Grimbergen Cuvée Rouge 5°5** | Fût 20l | Kronenbourg |
| 11692 | **Guinness 4°2** | Fût 20l | Kronenbourg |
| 11596 | **Pietra Corsican IPA 6°** nouveau | Fût 20l | Kronenbourg |
| 11607 | **Grimbergen Blonde 6°7** | Fût 10l | Kronenbourg |



* Prix des fûts sur demande en fonction des spécificités techniques.

| CODE | LIBELLÉ | FORMAT | GAMME |
|---|---|---|---|
| 29281 | LBF Session Pale Ale 4° nouveau | Fût 30l | LBF |
| 29282 | LBF Blonde 5° | Fût 30l | LBF |
| 29294 | LBF Blanche Bière Blé 4°5 | Fût 30l | LBF |
| 29284 | LBF Ambrée Dubbel 7°5 | Fût 30l | LBF |
| 29285 | LBF IPA 6° | Fût 30l | LBF |

| | | | |
|---|---|---|---|
| 18093 | Kaly's Beer Lager 5° | Fût 30l | |
| 18092 | Meteor Pills 5° | Fût 30l | Meteor Brasserie |
| 29295 | Meteor IPA 6°2 | Fût 20l | Meteor Brasserie |
| 63768 | Blanche de Meteor 4°7 | Fût 20l | Meteor Brasserie |
| 32709 | Wendelinus 6°8 | Fût 20l | Meteor Brasserie |
| 29316 | Meteor Summer 5° nouveau | Fût 20l | Meteor Brasserie |
| 61384 | Oldarki Extra Pale 5°8 | Fût 20l | Oldarki |
| 61395 | Oldarki Blanche 4°5 | Fût 20l | Oldarki |
| 61383 | Oldarki Ambrée 3 Malts 6°5 | Fût 20l | Oldarki |
| 61380 | Oldarki Patxaran 6° | Fût 20l | Oldarki |
| 62600 | San Miguel 5° | Fût 30l | House Of Beer |
| 51638 | St Austell Proper Job 5°5 | Fût 30l | House Of Beer |
| 10464 | Brooklyn Lager 5°2 | Fût 30l | House Of Beer |
| 82561 | Brooklyn East IPA 6°9 | Fût 30l | House Of Beer |
| 83031 | Wel Scotch 6°2 | Fût 30l | House Of Beer |

| CODE | LIBELLÉ | FORMAT | GAMME |
|---|---|---|---|
| 10467 | Bête 8° | Fût 20l | House Of Beer |
| 10468 | Bête Blanche 5°2 | Fût 20l | House Of Beer |
| 29299 | Goulue Blonde 4°9 nouveau | Fût 30l | Paname Brewing Company |
| 29301 | Arme Blanche 4°5 nouveau | Fût 30l | Paname Brewing Company |
| 22691 | Barge du Canal IPA 6° | Fût 30l | Paname Brewing Company |
| 17565 | Grolsch 5° | Fût 50l | SAB Miller |
| 17570 | Grolsch 5° | Fût 30l | SAB Miller |
| 11503 | Asahi Super Dry 5°2 | Fût 30l | SAB Miller |
| 17571 | Peroni Nastro Azzuro Bld 5°1 | Fût 30l | SAB Miller |
| 11507 | Meantime Indian Pale Ale 7°4 nouveau | Fût 30l | SAB Miller |
| 11508 | Meantime London Pale Ale 4°3 nouveau | Fût 30l | SAB Miller |
| 17574 | St Stefanus 7° | Fût 20l | SAB Miller |
| 51689 | St Stefanus Brune 8° | Fût 20l | SAB Miller |
| 17562 | Grolsch Weizenbier 5°1 | Fût 19,5l | SAB Miller |
| 17573 | Coperes Ambrée 5°2 | Fût 15l | SAB Miller |
| 82515 | Goudale 7°2 | Fût 30l | |
| 82516 | Goudale 7°2 | Fût 20l | |
| 10340 | Super Bock 5°2 | Fût 30l | |
| 82646 | Lindemans Kriek 3°5 | Fût 25l | |
| 51692 | Lefort Triple 8°8 | Fût 20l | |
| 82895 | Anosteke Blonde 7°5 nouveau | Fût 20l | |
| 11602 | Warsteiner Premium Verum 4°8 | Fût 30l | |
| 11603 | Warsteiner Pater Linus 6°5 | Fût 20l | |

* Prix des fûts sur demande en fonction des spécificités techniques.

| CODE | LIBELLÉ | FORMAT | GAMME |
|---|---|---|---|
| **BOUTEILLES VERRE CONSIGNÉ** | | | |
| 10448 | Chimay Rouge 7° | VC 24x33cl | |
| 10447 | Chimay Triple 8° | VC 24x33cl | |
| 10449 | Chimay Bleue 9° | VC 24x33cl | |
| 82043 | Kasteel Rouge 8° | VC 24x33cl | |
| 82466 | Vedett Extra White 4°7 | VC 24x33cl | Duvel Moortgat France |
| 51547 | Liefmans Fruitesse 3°8 | VC 24x25cl | Duvel Moortgat France |
| 51518 | Maredsous Blonde 6° | VC 24x33cl | Duvel Moortgat France |
| 51519 | Maredsous Brune 8° | VC 24x33cl | Duvel Moortgat France |
| 10451 | Duvel 8°5 | VC 24x33cl | Duvel Moortgat France |
| 51579 | Vedett Extraordinary IPA 5°5 | VC 24x33cl | Duvel Moortgat France |
| 51642 | Chouffe Cherry 8° | VC 24x33cl | Duvel Moortgat France |
| 51517 | Maredsous Triple Ambrée 10° | VC 24x33cl | Duvel Moortgat France |
| 51546 | Mc Chouffe 8° | VC 24x33cl | Duvel Moortgat France |
| 51499 | Chouffe Blonde 8° | VC 24x33cl | Duvel Moortgat France |
| 51577 | Duvel Tripel Hop 9°5 | VC 24x33cl | Duvel Moortgat France |
| 51628 | Tank 7 Farmhouse 8°5 nouveau | VC 24x33cl | Duvel Moortgat France |
| 10302 | Heineken 5° | VC 24x25cl | Heineken |
| 10315 | Pelforth Brune 6°5 | VC 24x33cl | Heineken |
| 10732 | Heineken Fobo 5° | VC 24x33cl | Heineken |
| 10455 | Desperados 5°9 | VC 24x33cl | Heineken |
| 10586 | Fischer Tradition 6° | VC 12x65cl | Heineken |
| 82037 | Jupiler 5°2 | VC 24x25cl | AB Inbev |
| 10300 | Stella Artois Blonde 5° | VC 24x25cl | AB Inbev |
| 82034 | Sernia Pils 4°6 | VC 12x75cl | AB Inbev |
| 10461 | Abbaye de Leffe Ruby 5° | VC 24x33cl | AB Inbev |
| 62441 | Hoegaarden Blanche 4°9 | VC 24x33cl | AB Inbev |
| 36373 | Kwak Pauwel 8°4 | VC 24x33cl | AB Inbev |
| 10458 | Abbaye de Leffe Triple 8°5 | VC 24x33cl | AB Inbev |
| 10306 | Abbaye de Leffe Blonde 6°6 | VC 24x33cl | AB Inbev |
| 51530 | Karmeliet Tripel 8°4 | VC 24x33cl | AB Inbev |
| 62636 | Kronenbourg 4°2 | VC 24x25cl | Kronenbourg |
| 62637 | 1664 Blonde Diva 5°5 | VC 24x25cl | Kronenbourg |
| 62638 | 1664 Blonde Diva 5°5 | VC 24x33cl | Kronenbourg |
| 13111 | Lindemans Pêcheresse 2°5 | VC 24x25cl | |
| 82042 | Cuvée des Trolls 7° | VC 24x25cl | |
| 51545 | Lindemans Kriek 3°5 | VC 24x25cl | |
| 10465 | Trappiste d'Orval 6°2 | VC 24x33cl | |
| 13117 | Lindemans Framboise 2°5 | VC 24x25cl | |
| 10456 | Delirium Nocturnium 8°5 | VC 24x33cl | |
| 10454 | Delirium Tremens 8°5 | VC 24x33cl | |

| CODE | LIBELLÉ | FORMAT | GAMME |
|---|---|---|---|
| **BOUTEILLES VERRE PERDU** | | | |
| 10501 | Altiplano Sans Gluten 4°5 | VP 24x33cl | |
| 51963 | Rebelle Super Légère 3°5 nouveau | VP 12x33cl | BCM |
| 51900 | Rebelle Blonde 5°5 | VP 12x33cl | BCM |
| 51906 | Rebelle Blanche 5° | VP 12x33cl | BCM |
| 51866 | Paillette 4°7 | VP 12x33cl | BCM |
| 51903 | Rebelle Ambrée 7° | VP 12x33cl | BCM |
| 51704 | Paillette IPA 5°7 | VP 12x33cl | BCM |
| 51962 | Rebelle Triple 8°5 nouveau | VP 12x75cl | BCM |
| 51699 | Duvel Tripel Hop Cashmere 9°5 | VP 12x33cl | Duvel Moortgat France |
| 51707 | Heineken 5° | VP 24x25cl | Heineken |
| 51708 | Heineken 5° | VP 24x33cl | Heineken |
| 51627 | Heineken Double 00 | VP 24x33cl | Heineken |
| 77913 | Edelweiss 5°3 | VP 24x33cl | Heineken |
| 51669 | Mort Subite White 5°5 | VP 12x33cl | Heineken |
| 22682 | Heineken 5° | VP 20x25cl | Heineken |
| 51663 | Mort Subite Kriek 4° | VP 12x33cl | Heineken |
| 44082 | Affligem Blonde 6°8 (Nle Btl) | VP 24x30cl | Heineken |
| 51660 | Hapkin 8°5 | VP 12x33cl | Heineken |
| 10471 | Gallia Weiss & Versa 4° | VP 12x33cl | Heineken |
| 46550 | Heineken Aluminium 5° | VP 24x33cl | Heineken |
| 10424 | Gallia West IPA 6° | VP 24x33cl | Heineken |
| 10469 | Gallia Follamour 5°5 nouveau | VP 12x33cl | Heineken |
| 98913 | Desperados Virgin 0°0 nouveau | VP 24x33cl | Heineken |
| 10724 | Desperados 5°9 | VP 24x33cl | Heineken |
| 51636 | Lagunitas IPA 6°2 | VP 24x35.5cl | Heineken |
| 51543 | Singha Beer 5° | VP 24x33cl | |
| 51625 | Quilmes 4°9 | VP 24x34cl | |
| 51626 | Samuel Adams Boston Lager 4°8 | VP 12x33cl | |
| 51619 | Hinano Bière de Tahiti 5° | VP 12x33cl | |
| 51664 | Bellerose Blonde 6°5 | VP 12x33cl | |
| 51591 | Spitfire 4°5 | VP 12x50cl | |
| 51605 | Brewdog Dead Pony Pale Ale 3°8 nouveau | VP 12x33cl | |
| 51618 | Hitachino Nest White 5°5 | VP 12x33cl | |
| 51651 | Camden Hells Lager 4°6 | VP 12x33cl | AB Inbev |
| 51652 | Camden Pale Ale 4° | VP 12x33cl | AB Inbev |
| 17563 | Budweiser 5° | VP 24x33cl | AB Inbev |
| 10507 | Cubanisto 5°9 | VP 24x33cl | AB Inbev |
| 10503 | Corona Extra 4°5 | VP 4x6x35.5cl | AB Inbev |
| 51598 | O'Hara's Irish Pale Ale 5°2 | VP 24x33cl | Karlsbrau |



* Prix des fûts sur demande en fonction des spécificités techniques.

| CODE | LIBELLÉ | FORMAT | GAMME |
|---|---|---|---|
| 66294 | **Kronenbourg Pur Malt 0°9** | VP 2x12x25cl | Kronenbourg |
| 62643 | **1664 Blonde 5°5** | VP 4x6x25cl | Kronenbourg |
| 66300 | **1664 0°0** nouveau | VP 24x33cl | Kronenbourg |
| 66916 | **Grimbergen Blanche 6°** | VP 24x33cl | Kronenbourg |
| 66918 | **Grimbergen Rouge 6°** | VP 24x33cl | Kronenbourg |
| 66292 | **Carlsberg 5°** | VP 24x33cl | Kronenbourg |
| 66914 | **Grimbergen Blonde 6°7** | VP 24x33cl | Kronenbourg |
| 10566 | **Pietra 6°** | VP 12x33cl | Kronenbourg |
| 66905 | **1664 Blanc 5°** | VP 24x33cl | Kronenbourg |
| 51583 | **Colomba Blanche 5°** | VP 12x33cl | Kronenbourg |
| 13423 | **Kronenbourg 4°2** | VP 6x75cl | Kronenbourg |
| 51698 | **Pietra Corsican IPA 6°** | VP 12x33cl | Kronenbourg |
| 66925 | **Skoll de Tuborg 6°** | VP 24x33cl | Kronenbourg |
| 51709 | **Pietra Blonde Bio 5°5** | VP 12x33cl | Kronenbourg |
| 51578 | **La Parisienne Pale Ale 5°5** | VP 24x33cl | |
| 10442 | **LBF Pale Ale Blonde 5°** | VP 24x33cl | LBF |
| 10443 | **LBF IPA 6°** | VP 24x33cl | LBF |
| 16348 | **LBF Bière de Blé Blanche 4°5** nouveau | VP 24x33cl | LBF |
| 16349 | **LBF Bière Dubbel Ambrée 7°5** nouveau | VP 24x33cl | LBF |
| 51678 | **Meteor Pils (Fleur Houblon) 5°** | VP 24x33cl | Meteor Brasserie |
| 51600 | **Poretti 4 Luppoli 5°5** | VP 24x33cl | House Of Beer |
| 18328 | **San Miguel 5°4** | VP 24x33cl | House Of Beer |

| CODE | LIBELLÉ | FORMAT | GAMME |
|---|---|---|---|
| **BOUTEILLES VERRE PERDU** | | | |
| 18330 | **San Miguel Fresca 4°4** | VP 24x33cl | House Of Beer |
| 82800 | **Brooklyn Special Effects 0°4** | VP 6x4x33cl | House Of Beer |
| 10444 | **Brooklyn Lager 5°2** | VP 24x33cl | House Of Beer |
| 16363 | **Brooklyn East IPA 6°9** | VP 24x33cl | House Of Beer |
| 22702 | **Œil de Biche 4°6** | VP 24x33cl | Paname Brewing Company |
| 22704 | **Un Singe en Hiver 4°9** | VP 24x33cl | Paname Brewing Company |
| 22703 | **Barge du Canal IPA 6°** | VP 24x33cl | Paname Brewing Company |
| 15770 | **Peroni Nastro Azzuro 5°1** | VP 24x33cl | SAB Miller |
| 10514 | **Pilsner Urquell 4°4** | VP 24x33cl | SAB Miller |
| 51617 | **St Stefanus 7°** | VP 12x33cl | SAB Miller |
| 51542 | **Asahi Super Dry 5°2** | VP 24x33cl | SAB Miller |
| 51648 | **La Raoul 7°** | VP 12x33cl | |
| 51665 | **Tsingtao 4°7** | VP 24x33cl | |
| 36781 | **Mort Subite Gueuze 4°5** | VP 20x37,5cl | |
| 15762 | **Lindemans Pécheresse 2°5** | VP 12x35,5cl | |
| 10326 | **Super Bock 5°2** | VP 24x25cl | |
| **CANETTES** | | | |
| 62639 | **Kronenbourg 4°2** | Bte 24x33cl | Kronenbourg |
| 62640 | **1664 Blonde 5°5** | Bte 24x33cl | Kronenbourg |
| 10416 | **Guinness Surger 4°1** | Bte 24x52cl | Kronenbourg |
| 62466 | **Heineken 5° Relief** | Bte 24x33cl | Heineken |



* Prix des fûts sur demande en fonction des spécificités techniques.

# PAILLETTE

## - DEPUIS 1596 -

# BIÈRE BLONDE

L'ABUS D'ALCOOL EST DANGEREUX POUR LA SANTÉ, À CONSOMMER AVEC MODÉRATION

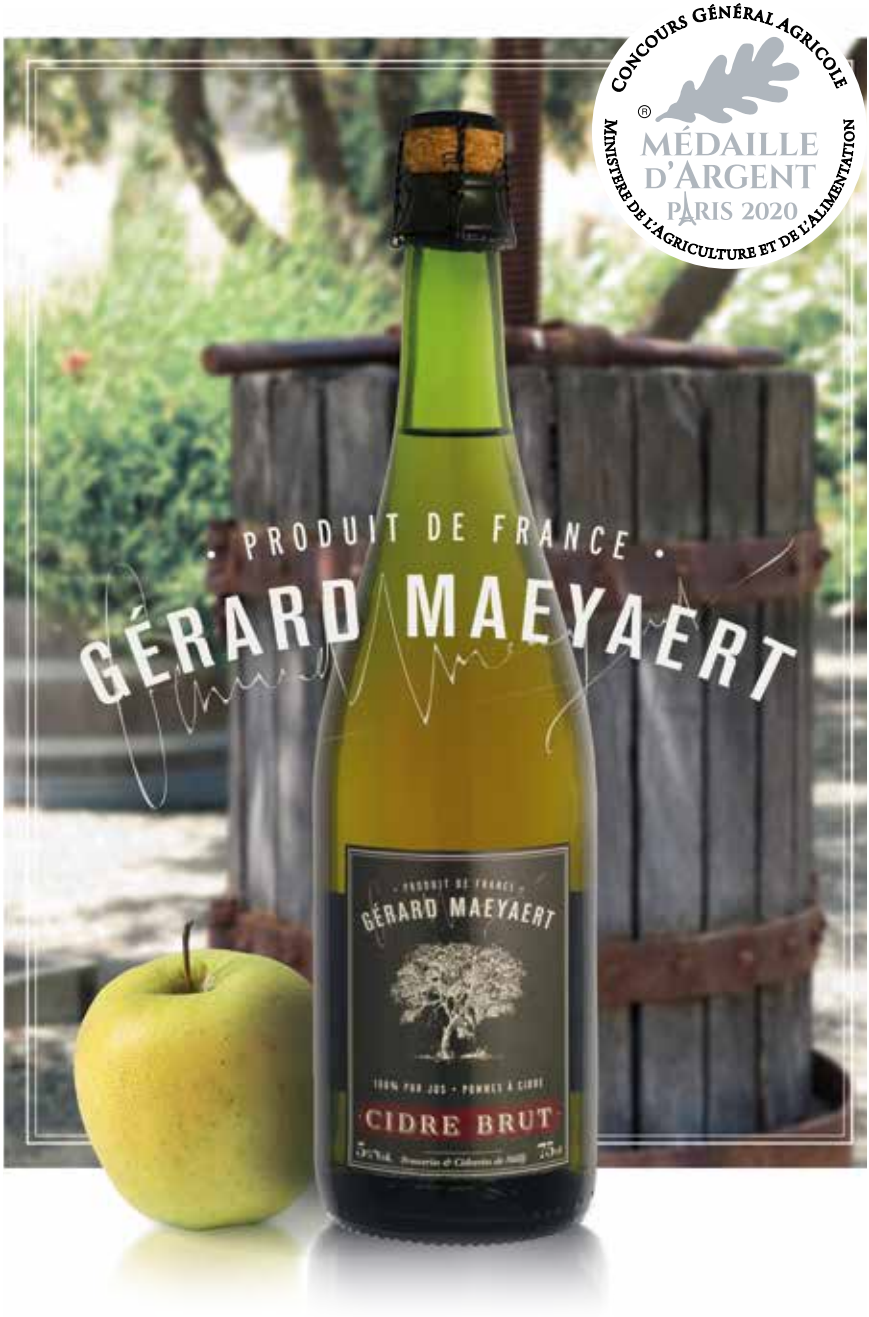


L'ABUS D'ALCOOL EST DANGEREUX POUR LA SANTÉ. À CONSOMMER AVEC MODÉRATION

# Les cidres

| CODE | LIBELLÉ | FORMAT |
|---|---|---|
| **FÛTS** | | |
| 51924 | Cidre Maeyaert Brut | Fût 20l |
| 51935 | Cidre Pas Pareil Brut | Fût 20l |
| 51714 | Finnbarra Cider | Fût 20l |
| 29278 | Cidre Bolée d'Armorique Brut IGP | Fût 30l |
| 29276 | Strongbow Cider | Fût 30l |
| 29319 | Cidre Brut Le Sauvage Fils de Pomme | Fût 30l |
| **BOUTEILLES VERRE PERDU** | | |
| 50345 | Cidre Maeyaert Doux | 24x25cl |
| 51926 | Cidre Maeyaert Doux | 24x25cl |
| 51927 | Cidre Maeyaert Brut | 24x25cl |
| 51934 | Cidre Pas Pareil Poiré | 12x33cl |
| 51931 | Cidre Pas Pareil Extra Brut | 12x33cl |
| 51930 | Cidre Pas Pareil Brut | 12x33cl |
| 51932 | Cidre Pas Pareil Brut nouveau | 12x33cl |
| 51933 | Cidre Pas Pareil Rosé | 12x33cl |
| 51975 | Cidre Brut | 12x33cl |
| 51920 | Cidre Maeyaert Brut | 12x75cl |
| 51921 | Cidre Maeyaert Doux | 12x75cl |
| 51923 | Cidre Maeyaert Poiré | 12x75cl |
| 51922 | Cidre Maeyaert Brut | 12x75cl |
| 51925 | Cidre Maeyaert Rosé | 12x75cl |
| 10335 | Cidre Bolée d'Armorique Brut IGP | 18x27,5cl |
| 10336 | Cidre Bolée d'Armorique Doux IGP | 18x27,5cl |
| 81600 | Cidre Bolée d'Armorique Brut IGP | 6x75cl |
| 81601 | Cidre Bolée d'Armorique Doux IGP | 6x75cl |
| 16341 | Cidre Brut Le Sauvage Fils de Pomme | 12x33cl |
| 16364 | L 'Audacieux Yuzu Basilic Fils de Pomme nouveau | 12x33cl |
| 16365 | La Coquette Sureau Hibiscus Fils de Pomme nouveau | 12x33cl |
| 10127 | Cider Magners Pomme | 12x568ml |
| **BOUTEILLES VERRE CONSIGNÉ** | | |
| 20670 | Cidre Loïc Raison Doux Fruité | VC 24x25cl |
| 20671 | Cidre Loïc Raison Brut Intense | VC 24x25cl |
| 82301 | Cidre Traditionnel Bolée d'Armorique IGP | VC 12x100cl |
| 82300 | Cidre Bolée d'Armorique Doux IGP vis | VC 12x100cl |
| 10121 | Cidre Bolée d'Armorique Doux | VC 12x75cl |
| 10123 | Cidre Bolée d'Armorique Brut | VC 12x75cl |



* Prix des fûts sur demande en fonction des spécificités techniques.

# Les sodas

| CODE | LIBELLÉ | FORMAT |
|---|---|---|
| **GAZEUX** | | |
| ***VERRE PERDU*** | | |
| 11001 | Coca-Cola | VP 12x25cl |
| 11002 | Coca-Cola Zero | VP 12x25cl |
| 62691 | Fanta Orange | VP 12x33cl |
| 11011 | Sprite Original | VP 12x33cl |
| 62709 | Community Cola nouveau | VP 24x33cl |
| 62700 | Lemonaid Citron Vert BIO | VP 12x33cl |
| 62703 | Lemonaid Ginger BIO | VP 12x33cl |
| 62708 | Lemonaid Orange Sanguine BIO nouveau | VP 12x33cl |
| 62699 | Lemonaid Passion BIO nouveau | VP 12x33cl |
| 10228 | Orangina | VP 4x8x25cl |
| 10738 | Schweppes Indian Tonic | VP 3x8x25cl |
| ***VERRE CONSIGNÉ*** | | |
| 10426 | Coca-Cola Cherry | VC 24x33cl |
| 10266 | Coca-Cola | VC 24x33cl |
| 10101 | Coca-Cola | VC 6x100cl |
| 15085 | Coca-Cola Zero | VC 24x33cl |
| 10264 | Orangina | VC 39x25cl |
| 16415 | Schweppes Agrum | VC 24x25cl |
| 18347 | Schweppes Indian Tonic | VC 24x25cl |
| 16431 | Schweppes Lemon | VC 24x25cl |
| 10279 | Pepsi Cola | VC 24x33cl |
| 10280 | Pepsi Max | VC 24x33cl |
| 10284 | Seven Up | VC 24x33cl |
| ***PET*** | | |
| 57316 | Coca-Cola Zero | PET 6x125cl |
| 19018 | Coca-Cola | PET 24x50cl |
| 57313 | Coca-Cola | PET 12x125cl |
| 57304 | Coca-Cola Light | PET 6x125cl |
| 57301 | Coca-Cola Zero | PET 12x50cl |
| 10295 | Fanta Orange | PET 12x50cl |
| 21961 | Fanta Orange | PET 12x150cl |

| CODE | LIBELLÉ | FORMAT |
|---|---|---|
| 11526 | **Canada Dry Ginger Ale** | PET 6x150cl |
| 10436 | **Orangina** | PET 12x50cl |
| 10195 | **Orangina** | PET 6x150cl |
| 82157 | **Seven Up** | PET 6x150cl |
| ***CANETTES*** | | |
| 10234 | **Coca-Cola (Slim)** | Bte 24x33cl |
| 10225 | **Coca-Cola Cherry** | Bte 24x33cl |
| 10240 | **Coca-Cola Light (Slim)** | Bte 24x33cl |
| 57306 | **Coca-Cola Zero (Slim)** | Bte 24x33cl |
| 29748 | **Fanta Citron Frappe (Slim)** | Bte 24x33cl |
| 10241 | **Fanta Orange (Slim)** | Bte 24x33cl |
| 10332 | **Sprite Original Slim** | Bte 24x33cl |
| 10236 | **Canada Dry** | Bte 4x6x33cl |
| 10258 | **Gini** | Bte 24x33cl |
| 11020 | **Orangina (Slim)** | Bte 24x33cl |
| 10296 | **Orangina Zero Slim** | Bte 4x6x33cl |
| 11019 | **Schweppes Agrum** | Bte 24x33cl |
| 10237 | **Schweppes Indian Tonic Slim** | Bte 24x33cl |
| 10256 | **Pepsi Cola** | Bte 24x33cl |
| 10222 | **Pepsi Max Slim** | Bte 24x33cl |
| 10243 | **Seven Up** | Bte 24x33cl |
| ***BIB*** | | |
| 13242 | **Coca-Cola** | Bib 19l |
| 10381 | **Coca-Cola Zero** | Bib 5l |
| 11496 | **Fanta Orange Zero** | Bib 5l |
| 10380 | **Finley Tonic** | Bib 5l |
| 11497 | **Sprite Zero** | Bib 5l |
| 42458 | **Orangina** | Bib 19l |
| 55431 | **Schweppes Indian Tonic** | Bib 10l |
| 15679 | **Pepsi Max** | Bib 5l |
| 42459 | **Pepsi-Cola** | Bib 19l |
| 60964 | **Seven Up** | Bib 5l |

| CODE | LIBELLÉ | FORMAT |
|---|---|---|
| **NON GAZEUX** | | |
| ***VERRE PERDU*** | | |
| 62696 | Fuzetea Pêche Intense | VP 24x25cl |
| 11489 | Tropico Tropical | VP 12x25cl |
| 16346 | Boissonnerie Hibiscus | VP 12x25cl |
| 16345 | Boissonnerie Kalios Defense | VP 12x25cl |
| 16344 | Boissonnerie Kalios Joie | VP 12x25cl |
| 16343 | Boissonnerie Rooibos Framb | VP 12x25cl |
| 16342 | Boissonnerie Thé Noir Yuzu | VP 12x25cl |
| 62701 | Charitea Black Citron | VP 12x33cl |
| 62706 | Charitea Green | VP 12x33cl |
| 62702 | Charitea Mate Orange Citron | VP 12x33cl |
| 62707 | Charitea Red | VP 12x33cl |
| 26822 | Lipton Ice Tea Pêche | VP 24x25cl |
| 51976 | Sérum Thé Noir Fumé au CBD nouveau | VP 12x33cl |
| ***VERRE CONSIGNÉ*** | | |
| 10441 | Oasis Tropical | VC 24x25cl |
| ***PET*** | | |
| 16354 | Tropico Tropical | PET 12x50cl |
| 56814 | Lipton Ice Tea Pêche | PET 6x150cl |
| ***CANETTES*** | | |
| 11506 | Capri Sun Multifruits Jaune | Bte 5x4x20cl |
| 68207 | Fuzetea Pêche Intense Slim | Bte 24x33cl |
| 16353 | Tropico Original Slim | Bte 24x33cl |
| 11018 | Oasis Orange | Bte 24x33cl |
| 11017 | Oasis Tropical Slim | Bte 24x33cl |
| 10311 | Lipton Ice Tea Pêche Slim | Bte 24x33cl |
| ***BIB*** | | |
| 10374 | Fuzetea Pêche Intense | Bib 5l |
| 51521 | Lipton Ice Tea Pêche | Bib 10l |

NOUVEAU
FEVER-TREE
SI 3/4 DE VOTRE COCKTAIL EST UN MIXER, CHOISISSEZ LE MEILLEUR !
FEVER-TREE
SPARKLING
ITALIAN
BLOOD ORANGE
SPARKLING
MEXICAN
LIME
Attention l'abus d'alcool est dangereux pour la santé. A consommer avec modération.

| CODE | LIBELLÉ | FORMAT |
|---|---|---|
| **LIMONADES** | | |
| 51950 | Limonade Angeline | VP 24x25cl |
| 51952 | Limonade Angeline | VP 6x100cl |
| 51953 | Limonade Angeline | Fût 30l |
| 15680 | Roc Limonade | PET 6x150cl |
| **BOISSONS ÉNERGISANTES** | | |
| 73460 | Red Bull Energy Drink | Bte 24x25cl |
| 73466 | Red Bull Sugar Free | Bte 24x25cl |
| 73480 | Red Bull Tropical Edition | Bte 12x25cl |
| 73496 | Red Bull Pastèque nouveau | Bte 12x25cl |
| **BASE COCKTAIL** | | |
| 73493 | Organics Bitter Lemon nouveau | VP 24x25cl |
| 73495 | Organics Ginger Ale nouveau | VP 24x25cl |
| 73494 | Organics Simply Cola nouveau | VP 24x25cl |
| 73489 | Organics Tonic Water nouveau | VP 24x25cl |
| 73487 | Organics Viva Mate nouveau | VP 24x25cl |
| 12698 | La French Agrumes nouveau | VP 24x25cl |
| 12697 | La French Ginger Beer | VP 24x25cl |
| 12699 | La French Tonic Water | VP 24x25cl |
| 12639 | La French Ginger Beer | PET 6x100cl |
| 12640 | La French Tonic | PET 6x100cl |
| 12715 | Fever Tree Cola | VP 24x20cl |
| 12712 | Fever Tree Elderflower Tonic | VP 24x20cl |
| 12719 | Fever Tree Ginger Ale | VP 24x20cl |
| 12718 | Fever Tree Ginger Beer | VP 24x20cl |
| 12714 | Fever Tree Lemonade | VP 24x20cl |
| 12711 | Fever Tree Mediterranean Tonic | VP 24x20cl |
| 12717 | Fever Tree Tonic Water | VP 24x20cl |
| | Fever Tree Mexican Lime nouveau | VP 8x50cl |
| | Fever Tree Blood Orange nouveau | VP 8x50cl |
| | Fever Tree Ginger Beer nouveau | VP 8x50cl |
| | Fever Tree Tonic Water nouveau | VP 8x50cl |

| CODE | LIBELLÉ | FORMAT |
|---|---|---|
| 16388 | **Schweppes Selection Ginger Ale** | VP 12x20cl |
| 16390 | **Schweppes Selection Ginger Beer** | VP 12x20cl |
| 16392 | **Schweppes Selection Hibiscus** | VP 12x20cl |
| 16391 | **Schweppes Selection Matcha** | VP 12x20cl |
| 16389 | **Schweppes Selection Tonic Lime** | VP 12x20cl |
| 63061 | **Schweppes Ginger Ale** | PET 6x100cl |
| 63063 | **Schweppes Indian Tonic** | PET 6x100cl |

# Les jus de fruits

| CODE | LIBELLÉ | FORMAT |
|---|---|---|
| 51940 | Vergers de Milly Pur Jus de Pomme | 24x25cl |
| 51941 | Vergers de Milly Jus Pomme Fraise | 24x25cl |
| 51942 | Vergers de Milly Jus Pomme Cassis | 24x25cl |
| 51943 | Vergers de Milly Jus Pomme Rhubarbe | 24x25cl |
| 13037 | Vergers de Milly Pétillant Pomme | 12x33cl |
| 13038 | Vergers de Milly Pétillant Rhubarbe nouveau | 12x33cl |
| 51944 | Vergers de Milly Pétillant Rhubarbe | 12x75cl |
| 51945 | Vergers de Milly Jus Pomme | 6x1l |
| 51946 | Vergers de Milly Jus Pomme Fraise | 6x1l |
| 51947 | Vergers de Milly Jus Pomme Cassis | 6x1l |
| 51948 | Vergers de Milly Jus Pomme Rhubarbe | 6x1l |
| 16355 | Minute Maid Multifruits Slim | Bte 24x33cl |
| 16356 | Minute Maid Pomme Slim | Bte 24x33cl |
| 16357 | Minute Maid Orange | Bte 24x33cl |
| 44125 | Jus de Pruneaux | Vis Briq. 10x100cl |
| 16300 | Granini Jus Orange Sans Pulpe | Bocal 12x25cl |
| 16301 | Granini Jus Pomme | Mini bocal 12x25cl |
| 16302 | Granini Nectar Multivita | Mini bocal 12x25cl |
| 16303 | Granini Nectar Abricot | Mini bocal 12x25cl |
| 16304 | Granini Nectar Pamplemousse | Mini bocal 12x25cl |
| 16305 | Granini Nectar Ananas | Mini bocal 12x25cl |
| 16306 | Granini Nectar Orange | Mini bocal 12x25cl |
| 16307 | Granini Nectar Banane | Mini bocal 12x25cl |
| 16308 | Granini Cocktail Ace | Mini bocal 12x25cl |
| 16309 | Granini Mangue | Mini bocal 12x25cl |
| 16310 | Granini Fraise | Mini bocal 12x25cl |
| 16311 | Granini Framboise | Mini bocal 12x25cl |
| 16312 | Granini Jus Tomate | Mini bocal 12x25cl |
| 16313 | Granini Nectar Pêche | Mini bocal 12x25cl |
| 16314 | Granini Nectar Poire | Mini bocal 12x25cl |
| 16315 | Granini Pur Jus Raisin | Mini bocal12x25cl |
| 16316 | Granini Litchi | Mini bocal12x25cl |
| 16320 | Granini Kiwi | Mini bocal12x25cl |
| 16317 | Granini Nectar Orange | 12x25cl |
| 16318 | Granini Nectar Pomme | 12x25cl |
| 16319 | Granini Nectar Multifruits | 12x25cl |
| 16321 | Granini Jus Tomate | 12x25cl |
| 16322 | Granini Nectar Ananas | 12x25cl |

| CODE | LIBELLÉ | FORMAT |
|---|---|---|
| 15070 | **Granini Nectar Banane** | PET 6x100cl |
| 15071 | **Granini Fraise** | PET 6x100cl |
| 15073 | **Granini Nectar Multifruits** | PET 6x100cl |
| 15074 | **Granini Nectar Abricot** | PET 6x100cl |
| 15075 | **Granini Nectar Orange** | PET 6x100cl |
| 15076 | **Granini Nectar Ananas** | PET 6x100cl |
| 15077 | **Granini Jus Tomate** | PET 6x100cl |
| 15078 | **Granini Nectar Goyave** | PET 6x100cl |
| 15079 | **Granini Jus Pomme** | PET 6x100cl |
| 15080 | **Granini Cranberry** | PET 6x100cl |
| 15082 | **Granini Mangue** | PET 6x100cl |
| 15094 | **Granini Nectar Poire** | PET 6x100cl |
| 15096 | **Granini Planteur** | PET 6x100cl |
| 15098 | **Granini Mojito** | PET 6x100cl |
| 15099 | **Granini Maracuja** | PET 6x100cl |
| 16323 | **Granini Pina Colada** | PET 6x100cl |
| 16325 | **Granini Jus Orange** | PET 6x100cl |
| 16326 | **Granini Jus Pomme** | PET 6x100cl |
| 81507 | **Granini Nectar Citron Vert** | PET 6x100cl |
| 18283 | **Rea Jus Ananas** | Vis Briq. 8x100cl |
| 44114 | **Rea Jus Orange** | Vis Briq. 8x100cl |
| 44115 | **Rea Pur Jus Raisin** | Vis Briq. 8x100cl |
| 44116 | **Rea Jus Pomme** | Vis Briq. 8x100cl |
| 81548 | **Pressade Nectar Orange** | Briquette 4x6x20cl |
| 81550 | **Pressade Nectar Orange** | Briq. 8x100cl |
| 81551 | **Pressade Nectar Pomme** | Briq. 8x100cl |
| 20720 | **Helior Jus Orange** | Briquette 4x6x20cl |
| 20750 | **Helior Jus Pomme** | Briquette 4x6x20cl |
| 20780 | **Helior Jus Raisin** | Briquette 4x6x20cl |
| 50337 | **Helior Jus Ananas** | Briq. 8x100cl |
| 50338 | **Helior Jus Orange** | Briq. 8x100cl |
| 50339 | **Helior Jus Pomme** | Briq. 8x100cl |
| 50340 | **Helior Jus Raisin** | Briq. 8x100cl |
| 21787 | **Pampryl Jus Pamplemousse** Twist Off | 12x25cl |
| 21788 | **Pampryl Pur Jus Tomate** Twist Off | 12x25cl |
| 21790 | **Pampryl Nectar Ananas** Twist Off | 12x25cl |
| 21791 | **Pampryl Nectar Abricot** Twist Off | 12x25cl |
| 21792 | **Pampryl Jus Orange** Twist Off | 12x25cl |

| CODE | LIBELLÉ | FORMAT |
|---|---|---|
| 21793 | **Pampryl Jus Pomme** Twist Off | 12x25cl |
| 28316 | **Pampryl Nectar Abricot** Twist Off | VC 24x25cl |
| 28317 | **Pampryl Nectar Ananas** Twist Off | VC 24x25cl |
| 28319 | **Pampryl Jus Orange** Twist Off | VC 24x25cl |
| 28372 | **Pampryl Jus Pamplemousse Rose** Twist Off | VC 24x25cl |
| 28375 | **Pampryl Jus Pomme** Twist Off | VC 24x25cl |
| 28378 | **Pampryl Ace** Twist Off | VC 24x25cl |
| 28391 | **Pampryl Fruit et Fraise** Twist Off | VC 24x25cl |
| 28624 | **Pampryl Pur Jus Tomate** Twist Off | VC 24x25cl |
| 10672 | **Pampryl Nectar Exotique** | Bocal 6x100cl |
| 10673 | **Pampryl Nectar Cranberry** | Bocal 6x100cl |
| 10677 | **Pampryl Nectar Abricot** | Bocal 6x100cl |
| 10671 | **Pampryl Pur Jus Tomate** | Bocal 12x100cl |
| 10674 | **Pampryl Nec Ananas** | Bocal 12x100cl |
| 10675 | **Pampryl Jus Orange** | Bocal 12x100cl |
| 10728 | **Pampryl Jus Pamplemousse Rose** | Bocal 12x100cl |
| 31751 | **Pampryl Jus Pomme** | Bocal 12x100cl |
| 16337 | **Borderline Yang Framboise Litchi** | 12x25cl |
| 16338 | **Borderline Cougar Mangue Citron Verveine** | 12x25cl |
| 16361 | **Borderline Hippie Rebelle Ananas** | 12x25cl |
| 16362 | **Borderline Nymphette Délicieuse** | 12x25cl |
| 16330 | **Boissonnerie Nectar Framboise** | 12x25cl |
| 16331 | **Boissonnerie Pur Jus Orange** | 12x25cl |
| 16332 | **Boissonnerie Pur Jus Pamplemousse** | 12x25cl |
| 16333 | **Boissonnerie Nectar Abricot** | 12x25cl |
| 16334 | **Boissonnerie Nectar Ananas** | 12x25cl |
| 16335 | **Boissonnerie Nectar Mangue** | 12x25cl |
| 16336 | **Boissonnerie Pur Jus Tomate** | 12x25cl |
| 16339 | **Boissonnerie Nectar Fraise** | 12x25cl |
| 16358 | **Boissonnerie Citronnade** | 12x25cl |
| 16359 | **Boissonnerie Pur Jus Pomme** | 12x25cl |
| 16360 | **Boissonnerie Nectar Poire** | 12x25cl |
| 16347 | **Boissonnerie Citronnade** | Bib 3l |
| 16376 | **Boissonnerie Orange** | Bib 3l |
| 16378 | **Boissonnerie Detox Orange** | Bib 3l |
| 16377 | **Boissonnerie Pomme Tarn & Garonne** | Bib 3l |

| CODE | LIBELLÉ | FORMAT |
|---|---|---|
| 12680 | **Pago Nectar Abricot** | 12x20cl |
| 12681 | **Pago Nectar Ananas** | 12x20cl |
| 12682 | **Pago Nectar Banane** | 12x20cl |
| 12683 | **Pago Jus Cocktail Tropical Multi** | 12x20cl |
| 12684 | **Pago Fraise** | 12x20cl |
| 12685 | **Pago Orange Carotte Citron Ace** | 12x20cl |
| 12686 | **Pago Nectar Mango** | 12x20cl |
| 12687 | **Pago Nectar Orange** | 12x20cl |
| 12688 | **Pago Nectar Pamplemousse** | 12x20cl |
| 12689 | **Pago Nectar Pêche** | 12x20cl |
| 12691 | **Pago Pur Jus de Pommes Pressées** | 12x20cl |
| 12692 | **Pago Pur Jus Tomate** | 12x20cl |
| 12693 | **Pago Pur Jus Oranges Pressées** | 12x20cl |
| 12540 | **Pago Jus Pomme** | PET 6x100cl |
| 12541 | **Pago Nectar Ananas** | PET 6x100cl |
| 12542 | **Pago Jus Orange** | PET 6x100cl |
| 12544 | **Pago Cocktail Tropic Multiv** | PET 6x100cl |
| 12548 | **Pago Cranberry** | PET 6x100cl |
| 15203 | **Tropicana Orange Avec Pulpe** | 24x20cl |
| 15217 | **Tropicana Orange Pulpe** | Bib 10l |
| 81522 | **Brici Jus Orange** | Briquette 4x6x20cl |
| 81523 | **Brici Nectar Multivitamine** | Briquette 4x6x20cl |
| 81538 | **Brici Jus Pomme** | Briquette 4x6x20cl |
| 81539 | **Brici Pur Jus Raisin** | Briquette 4x6x20cl |
| 81540 | **Brici Jus Ananas** | Briquette 4x6x20cl |
| 81509 | **Brici Jus Ananas** | Briq. 8x100cl |
| 81519 | **Brici Jus Orange** | Briq. 8x100cl |
| 81520 | **Brici Pur Jus Raisin** | Briq. 8x100cl |
| 81521 | **Brici Jus Pomme** | Briq. 8x100cl |
| 81529 | **Brici Nectar Multifruits** | Briq. 8x100cl |
| 81535 | **Brici Jus Pamplemousse** | Briq. 8x100cl |
| 12647 | **Caraïbos Yuzu Boisson** | 6x100cl |
| 12648 | **Caraïbos Mai Tai Boisson** | 6x100cl |
| 12650 | **Caraïbos Jus Ananas Abc** | 6x100cl |
| 12651 | **Caraïbos Pur Jus Pomme Trouble** | 6x100cl |
| 12652 | **Caraïbos Pur Jus Tomate Pur Jus** | 6x100cl |

| CODE | LIBELLÉ | FORMAT |
|---|---|---|
| 12653 | **Caraïbos Nectar Abricot** | 6x100cl |
| 12654 | **Caraïbos Nectar Cranberry** | 6x100cl |
| 12655 | **Caraïbos Fraise** | 6x100cl |
| 12656 | **Caraïbos Nectar Pêche** | 6x100cl |
| 12657 | **Caraïbos Nectar Passion** | 6x100cl |
| 12659 | **Caraïbos Nectar Banane** | 6x100cl |
| 12660 | **Caraïbos Nectar Goyave** | 6x100cl |
| 12661 | **Caraïbos Nectar Mangue** | 6x100cl |
| 12662 | **Caraïbos Nectar Poire** | 6x100cl |
| 12663 | **Caraïbos Nectar Citron Vert** | 6x100cl |
| 12664 | **Caraïbos Cocktail des Îles** | 6x100cl |
| 12665 | **Caraïbos Litchi** | 6x100cl |
| 12666 | **Caraïbos Lococo Boisson Nois Coco** | 6x100cl |
| 12667 | **Caraïbos Jus Orange ABC** | 6x100cl |
| 12668 | **Caraïbos Jus Pamplemousse Rose ABC** | 6x100cl |
| 12669 | **Caraïbos Pina Colada** | 6x100cl |
| 12670 | **Caraïbos Nectar Cerise** | 6x100cl |
| 12673 | **Caraïbos Mojito Boisson** | 6x100cl |
| 12674 | **Caraïbos Sex On The Beach Boiss** | 6x100cl |
| 12675 | **Caraïbos Gingembre** | 6x100cl |
| 12676 | **Caraïbos Framboise** | 6x100cl |
| 54223 | **Caraïbos Aloe Vera SI Lichi** | 6x100cl |
| 12658 | **Caraïbos Crème Coco** | Bte 24x425g |
| 16327 | **Vitamont Pur Jus Orange** | VP 6x100cl |
| 16328 | **Vitamont Pur Jus Pamplemousse** | VP 6x100cl |
| 16329 | **Vitamont Pur Jus Pomme** | VP 6x100cl |
| 16340 | **Vitamont Pur Jus Orange** | Briq. 24x20cl |

Eyguebelle
1949
CARAMEL
ORANGE
ORGEAT
GRENADINE

# Les sirops

| CODE | LIBELLÉ | FORMAT |
|---|---|---|
| 54132 | Monin Sirop Sucre de Canne | 70cl |
| 54135 | Monin Sirop Pomme Verte | 70cl |
| 54136 | Monin Sirop Gingembre | 70cl |
| 54131 | Monin Sirop Violette | 70cl |
| 54133 | Monin Sirop Rose | 70cl |
| 54221 | Monin Sirop Spicy | 70cl |
| 11492 | Monin Sirop Miel | 70cl |
| 54197 | Monin Sirop Fleur de Sureau | 70cl |
| 82543 | Monin Sirop Banane Jaune | 70cl |
| 82445 | Monin Sirop Caramel | 70cl |
| 82446 | Monin Sirop Citron Vert | 70cl |
| 54199 | Monin Sirop Ananas | 70cl |
| 54155 | Monin Sirop Concombre | 70cl |
| 54158 | Monin Sirop Saveur Bubble Gum | 70cl |
| 11491 | Monin Sirop Pop Corn | 70cl |
| 54188 | Monin Sirop Mirabelle | 70cl |
| 54189 | Monin Sirop Saveur Barbe à Papa | 70cl |
| 54214 | Monin Sirop Falernum | 70cl |
| 54226 | Monin Sirop Mandarine | 70cl |
| 54186 | Monin Sirop Hibiscus | 70cl |
| 82447 | Monin Sirop Mûre | 70cl |
| 54146 | Monin Sirop Pistache | 70cl |
| 54153 | Monin Sirop Fraise Bonbon | 70cl |
| 54154 | Monin Sirop Saveur Tiramisu | 70cl |
| 54156 | Monin Sirop Basilic | 70cl |
| 54157 | Monin Sirop Estragon | 70cl |
| 54151 | Monin Sirop Abricot | 70cl |
| 82765 | Monin Sirop Orange Spritz | 70cl |
| 54137 | Monin Sirop Cannelle | 70cl |
| 54144 | Monin Sirop Saveur Toffee Nut | 70cl |
| 54148 | Monin Sirop Amaretto | 70cl |
| 54149 | Monin Sirop Litchi | 70cl |
| 54150 | Monin Sirop Spicy Mango | 70cl |
| 54145 | Monin Sirop Noisette | 70cl |
| 82459 | Monin Sirop Mojito Mint | 70cl |
| 54141 | Monin Sirop Pamplemousse Rose | 70cl |

| CODE | LIBELLÉ | FORMAT |
|---|---|---|
| 54170 | **Monin Concentré de Thé Tchai Tea** | 70cl |
| 54147 | **Monin Sirop Café** | 70cl |
| 54187 | **Monin Concentré de Pêche** | 70cl |
| 54138 | **Monin Sirop Saveur Chocolat Cookies** | 70cl |
| 54139 | **Monin Sirop Watermelon (Pastèque)** | 70cl |
| 54142 | **Monin Sirop Vanille** | 70cl |
| 54143 | **Monin Sirop Saveur Pain d'Épices** | 70cl |
| 54198 | **Monin Sirop Anis** | 100cl |
| 54104 | **Monin Sirop Menthe** | 100cl |
| 54105 | **Monin Sirop Grenadine** | 100cl |
| 54107 | **Monin Sirop Citron** | 100cl |
| 82448 | **Monin Sirop Menthe Glaciale** | 100cl |
| 83045 | **Monin Sirop Citron Glasco** | 100cl |
| 54100 | **Monin Sirop Orgeat** | 100cl |
| 54102 | **Monin Sirop Fraise** | 100cl |
| 54108 | **Monin Sirop Cassis** | 100cl |
| 54220 | **Monin Sirop Banane Verte** | 100cl |
| 54103 | **Monin Sirop Coco** | 100cl |
| 54106 | **Monin Sirop Kiwi** | 100cl |
| 54109 | **Monin Sirop Framboise** | 100cl |
| 54110 | **Monin Sirop Passion** | 100cl |
| 54101 | **Monin Sirop Pêche** | 100cl |
| 82449 | **Monin Sirop Cerise** | 100cl |
| 54190 | **Monin Fruit Banane** | PEHD 100cl |
| 54191 | **Monin Fruit Mangue** | PEHD 100cl |
| 54192 | **Monin Fruit Passion** | PEHD 100cl |
| 54193 | **Monin Fruit Fraise** | PEHD 100cl |
| 54217 | **Monin Fruit Kiwi** | PEHD 100cl |
| 54219 | **Monin Fruit Rhubarbe** | PEHD 100cl |
| 54215 | **Monin Fruit Coco** | PEHD 100cl |
| 54216 | **Monin Fruit Framboise** | PEHD 100cl |
| 54218 | **Monin Fruit Myrtille** | PEHD 100cl |
| 54222 | **Monin Fruit Lichi** | PEHD 100cl |
| 81216 | **Pulco Citron Vert Bar** | 70cl |
| 81227 | **Pulco Citron Orange** | 70cl |
| 21840 | **Pulco Citron Professionnel** | 70cl |

| CODE | LIBELLÉ | FORMAT |
|---|---|---|
| 54210 | **Giffard Sirop Egg White** | 70cl |
| 81215 | **Giffard Sirop Sucre de Canne** | 100cl |
| 54211 | **Giffard Sirop Orgeat** | 100cl |
| 54200 | **Giffard Sirop Citron Jaune** | 100cl |
| 54202 | **Giffard Sirop Grenadine** | 100cl |
| 54204 | **Giffard Sirop Menthe Vert** | 100cl |
| 54212 | **Giffard Sirop Violette** | 100cl |
| 54209 | **Giffard Sirop Bubble Gum** | 100cl |
| 54201 | **Giffard Sirop Fraise** | 100cl |
| 54203 | **Giffard Sirop Pêche** | 100cl |
| 54208 | **Giffard Sirop Noisette** | 100cl |
| 54205 | **Giffard Sirop Mojito** | 100cl |
| 54213 | **Giffard Sirop Rhum** | 100cl |
| 54206 | **Giffard Sirop Concombre** | 100cl |
| 54207 | **Giffard Sirop Fruit de la Passion** | 100cl |
| 54224 | **Giffard Fruit For Mix Fraise** | 100cl |
| 54225 | **Giffard Fruit For Mix Coco** | 100cl |
| 81202 | **Oransol Sirop Citron Clair** | 100cl |
| 81203 | **Oransol Sirop Menthe** | 100cl |
| 81206 | **Oransol Sirop Grenadine** | 100cl |
| 81220 | **Oransol Sirop Pomme** *(sur commande)* | Bib 5l |
| 81200 | **Oransol Sirop Orange** | 100cl |
| 81201 | **Oransol Sirop Fraise** | 100cl |
| 81231 | **Oransol Citron Col. Nat.** | PET 100cl |
| 81230 | **Oransol Orange Col. Nat.** | PET 100cl |
| 81233 | **Oransol Grenadine Col. Nat.** | PET 100cl |
| 81235 | **Oransol Menthe Col. Nat.** | PET 100cl |
| 81232 | **Oransol Fraise Col. Nat.** | PET 100cl |
| 81234 | **Oransol Cassis Col. Nat.** | PET 100cl |
| 78950 | **Eyguebelle Sirop Réglisse** | 70cl |
| 78869 | **Eyguebelle Sirop Citron** | 100cl |
| 78942 | **Eyguebelle Sirop Grenadine** | 100cl |
| 78944 | **Eyguebelle Sirop Menthe** | 100cl |
| 78947 | **Eyguebelle Sirop Orange** | 100cl |
| 78866 | **Eyguebelle Sirop Caramel** | 100cl |

| CODE | LIBELLÉ | FORMAT |
|---|---|---|
| 78867 | **Eyguebelle Sirop Cassis** | 100cl |
| 78868 | **Eyguebelle Sirop Cerise** | 100cl |
| 78870 | **Eyguebelle Sirop Citron Zeste** | 100cl |
| 78945 | **Eyguebelle Sirop Menthe Glaciale** | 100cl |
| 78948 | **Eyguebelle Sirop Orgeat** | 100cl |
| 78949 | **Eyguebelle Sirop Pêche** | 100cl |
| 78951 | **Eyguebelle Sirop Sucre de Canne** | 100cl |
| 78871 | **Eyguebelle Sirop Fraise** | 100cl |
| 78952 | **Eyguebelle Sirop Violette** | 100cl |
| 78943 | **Eyguebelle Sirop Kiwi** | 100cl |
| 78957 | **Eyguebelle Sirop Melon Cavaillon** | 100cl |
| 78954 | **Eyguebelle Sirop Pomme** | 100cl |
| 82162 | **Teisseire Sirop Menthe Cristal** | 70cl |
| 82115 | **Teisseire Sirop Goût Rhum** | 70cl |
| 82131 | **Teisseire Sirop Grenadine** | 100cl |
| 82141 | **Teisseire Sirop Fraise** | 100cl |
| 20950 | **Fruiss Sirop Grenadine Sans Sucre** | PET 100cl |
| 20951 | **Fruiss Sirop Menthe Sans Sucre** | PET 100cl |
| 20955 | **Fruiss Sirop Orange Sans Sucre** | PET 100cl |
| 20956 | **Fruiss Sirop Citron Sans Sucre** | PET 100cl |
| 20963 | **Fruiss Sirop Fraise Sans Sucre** | PET 100cl |

1776
Saint
BAD
DIABLEMENT

# Les eaux

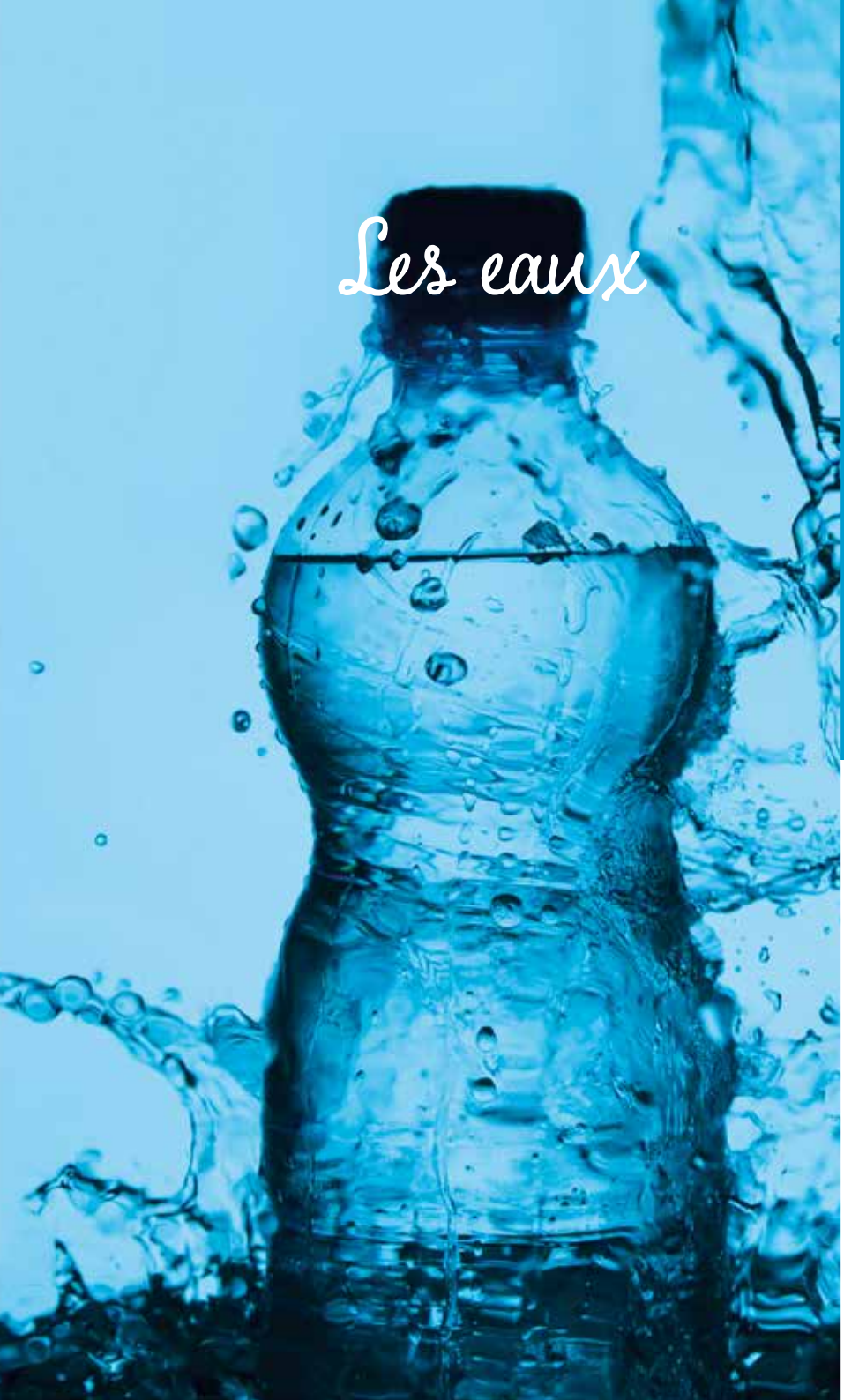

| CODE | TYPE | LIBELLÉ | FORMAT | MARQUE |
|---|---|---|---|---|
| **VERRE PERDU** | | | | |
| 10069 | *Plate* | **Evian** | VP 20x33cl | Danone |
| 66912 | *Gazeuse* | **Badoit Rouge** | VP 20x33cl | Danone |
| 66906 | *Gazeuse* | **Badoit** | VP 12x75cl | Danone |
| 66907 | *Plate* | **Evian** | VP 12x75cl | Danone |
| 66920 | *Gazeuse* | **Badoit Rouge** | VP 12x75cl | Danone |
| 10753 | *Plate* | **Ferrarelle** | VP 12x75cl | Danone |
| 10331 | *Gazeuse* | **Vals** | VP 12x75cl | Neptune |
| 10213 | *Gazeuse* | **St-Yorre** | VP 24x33cl | Neptune |
| 10073 | *Plate* | **Thonon** | VP 12x75cl | Neptune |
| 10281 | *Gazeuse* | **Vichy Celestins** | VP 12x75cl | Neptune |
| 10065 | *Gazeuse* | **Chateldon** | VP 12x75cl | Neptune |
| 10145 | *Gazeuse* | **Perrier** | VP 3x8x20cl | Nestlé Waters |
| 76274 | *Plate* | **Acqua Panna** | VP 12x75cl | Nestlé Waters |
| 76275 | *Gazeuse* | **San Pellegrino Gazeuse** | VP 12x75cl | Nestlé Waters |
| 76273 | *Gazeuse* | **Perrier** | VP 12x75cl | Nestlé Waters |
| 10445 | *Gazeuse* | **Vittel Grande Source** | VP 12x75cl | Nestlé Waters |
| **VERRE CONSIGNÉ** | | | | |
| 10245 | *Plate* | **Evian** | VC 20x50cl | Danone |
| 10247 | *Gazeuse* | **Badoit** | VC 20x50cl | Danone |
| 10074 | *Plate* | **Evian** | VC 12x100cl | Danone |
| 10080 | *Gazeuse* | **Badoit** | VC 12x100cl | Danone |
| 10750 | *Gazeuse* | **Ferrarelle** | VC 20x50cl | Danone |
| 10751 | *Gazeuse* | **Ferrarelle** | VC 12x100cl | Danone |
| 10250 | *Plate* | **Vittel Grande Source** | VC 24x25cl | Nestlé Waters |
| 10253 | *Gazeuse* | **San Pellegrino Gazeuse** | VC 24x25cl | Nestlé Waters |
| 10246 | *Plate* | **Vittel Grande Source** | VC 20x50cl | Nestlé Waters |
| 75727 | *Gazeuse* | **Perrier Fines Bulles** | VC 20x50cl | Nestlé Waters |
| 10252 | *Gazeuse* | **San Pellegrino Gazeuse** | VC 20x50cl | Nestlé Waters |
| 10076 | *Plate* | **Vittel Grande Source** | VC 12x100cl | Nestlé Waters |
| 10265 | *Gazeuse* | **Perrier** | VC 24x33cl | Nestlé Waters |
| 75726 | *Gazeuse* | **Perrier Fines Bulles** | VC 12x100cl | Nestlé Waters |
| 10081 | *Gazeuse* | **San Pellegrino Gazeuse** | VC 12x100cl | Nestlé Waters |
| 83054 | *Gazeuse* | **Saint Amand Exclusive Gaz** | VC 12x50cl | Villers Monopole Nv |
| 36681 | *Plate* | **Saint Amand Plate** | VC 12x100cl | Villers Monopole Nv |
| 83052 | *Gazeuse* | **Saint Amand Gazeuse** | VC 12x100cl | Villers Monopole Nv |

| CODE | TYPE | LIBELLÉ | FORMAT | MARQUE |
|---|---|---|---|---|
| **R-PET** | | | | |
| 10342 | *Plate* | **Evian** | R-PET 24x33cl | Danone |
| 10363 | *Plate* | **Volvic** | R-PET 24x50cl | Danone |
| 10351 | *Plate* | **Evian Bouchon Sport** | R-PET 6x75cl | Danone |
| 10346 | *Plate* | **Evian** | R-PET 24x50cl | Danone |
| 10369 | *Plate* | **Evian Nude** | R-PET 24x40cl | Danone |
| 10349 | *Plate* | **Evian Prestige** | R-PET 24x50cl | Danone |
| 50341 | *Plate* | **Volvic Concombre Menthe Basilic** | R-PET 12x37cl | Danone |
| 50342 | *Plate* | **Volvic Thé Pêche** | R-PET 12x37cl | Danone |
| 50343 | *Plate* | **Volvic Hibiscus Lichi Passion** | R-PET 12x37cl | Danone |
| **PET** | | | | |
| 10150 | *Gazeuse* | **Badoit** | PET 30x33cl | Danone |
| 72885 | *Gazeuse* | **Badoit Rouge** | PET 5x6x50cl | Danone |
| 82454 | *Gazeuse* | **Badoit Citron Vert** | PET 30x50cl | Danone |
| 18922 | *Gazeuse* | **Badoit** | PET 30x50cl | Danone |
| 35683 | *Plate* | **Volvic Zest Citron** | PET 24x50cl | Danone |
| 64379 | *Gazeuse* | **Badoit Rouge** | PET 6x100cl | Danone |
| 10139 | *Gazeuse* | **Badoit** | PET 6x100cl | Danone |
| 10141 | *Plate* | **Evian** | PET 6x150cl | Danone |
| 13910 | *Plate* | **Evian** | PET 12x100cl | Danone |
| 10135 | *Plate* | **Evian** | PET 12x150cl | Danone |
| 10136 | *Plate* | **Volvic** | PET 12x150cl | Danone |
| 19251 | *Plate* | **Thonon** | PET 4x6x50cl | Neptune |
| 18835 | *Gazeuse* | **Vichy Celestins** | PET 4x6x50cl | Neptune |
| 22615 | *Gazeuse* | **Vernière Gazeuse** | PET 6x125cl | Neptune |
| 10147 | *Gazeuse* | **St-Yorre** | PET 4x6x50cl | Neptune |
| 18457 | *Plate* | **Thonon** | PET 6x150cl | Neptune |
| 10202 | *Gazeuse* | **St-Yorre Magnum** | PET 6x115cl | Neptune |
| 18830 | *Gazeuse* | **Vichy Celestins** | PET 12x125cl | Neptune |
| 76183 | *Plate* | **Pure Life** | PET 24x50cl | Nestlé Waters |
| 10131 | *Plate* | **Hépar** | PET 3x8x33cl | Nestlé Waters |
| 10154 | *Plate* | **Vittel Grande Source** | PET 24x33cl | Nestlé Waters |
| 34906 | *Gazeuse* | **Perrier Fines Bulles** | PET 24x50cl | Nestlé Waters |
| 10149 | *Plate* | **Vittel Grande Source** | PET 24x50cl | Nestlé Waters |
| 50344 | *Gazeuse* | **San Pellegrino Gazeuse Pack** | PET 24x33cl | Nestlé Waters |
| 10148 | *Gazeuse* | **San Pellegrino Gazeuse Pack** | PET 24x50cl | Nestlé Waters |

| CODE | TYPE | LIBELLÉ | FORMAT | MARQUE |
|---|---|---|---|---|
| 10029 | *Plate* | **Vittel Grande Source** | PET 15x100cl | Nestlé Waters |
| 30680 | *Gazeuse* | **Perrier** | PET 24x50cl | Nestlé Waters |
| 10130 | *Plate* | **Hépar Maxi** | PET 6x100cl | Nestlé Waters |
| 10747 | *Gazeuse* | **Perrier** | PET 12x100cl | Nestlé Waters |
| 34904 | *Plate* | **Contrex** | PET 6x100cl | Nestlé Waters |
| 10132 | *Plate* | **Vittel Magnum 1/2 Palette** | PET 6x150cl | Nestlé Waters |
| 10143 | *Plate* | **Contrex Magnum** | PET 6x150cl | Nestlé Waters |
| 22614 | *Gazeuse* | **San Pellegrino Gazeuse** | PET 6x100cl | Nestlé Waters |
| 22656 | *Plate* | **Cristaline** | PET 6x100cl | Roxane |
| 62912 | *Plate* | **Cristaline** | PET 24x33cl | Roxane |
| 62907 | *Plate* | **Cristaline** | PET 24x50cl | Roxane |
| 22617 | *Gazeuse* | **Cristaline Gazeuse** | PET 4x6x50cl | Roxane |
| 22639 | *Gazeuse* | **Cristaline Gazeuse** | PET 6x150cl | Roxane |
| 81100 | *Plate* | **Cristaline Noémie** | PET 6x150cl | Roxane |
| 62910 | *Plate* | **Cristaline SPC Restauration** | PET 9x100cl | Roxane |
| 10166 | *Plate* | **Cristaline BB** | PET 12x150cl | Roxane |
| 62905 | *Plate* | **Cristaline Aromatisé Citron** | R-PET 4x6x50cl | Roxane |
| **CANETTE** | | | | |
| 10144 | *Gazeuse* | **Perrier Slim** | Bte 24x33cl | Nestlé Waters |
| **BONBONNE** | | | | |
| 62837 | *Plate* | **Volvic Fontaine** | Bonbonne 8l | Danone |
| 23642 | *Plate* | **Saine Fontaine** | Bonbonne 18,9l | Roxane |
| **TETRAPAK** | | | | |
| 98878 | *Plate* | **Eau Neuve Minérale Plate** nouveau | Tetra 33cl | Eau Neuve |

# Les boissons chaudes

| CODE | LIBELLÉ | FORMAT | MARQUE | PU € HT HD |
|---|---|---|---|---|
| **CAFÉ** | | | | |
| 10659 | **Café Lavazza Déca Moulu** | 0,25kg | Lavazza | **6,72** |
| 26750 | **Café Lavazza Filtro Clas Moulu Fin** | 1kg | Lavazza | **20,48** |
| 10663 | **Café Lavazza Espresso Crema e Aroma** | 1kg | Lavazza | **24,93** |
| 14540 | **Café Lavazza Gd Expresso Grains** | 1kg | Lavazza | **26,37** |
| 26751 | **Café Lavazza Crema e Aroma Moulu** | 1kg | Lavazza | **26,75** |
| 10662 | **Café Lavazza Super Gusto Grains** | 1kg | Lavazza | **29,64** |
| 10632 | **Café Lavazza Super Crema Grain** | 1kg | Lavazza | **30,21** |
| 61220 | **Café Lavazza Res. Tierra Brasile** nouveau | 1kg | Lavazza | **30,72** |
| 61221 | **Café Lavazza Res. Tierra Brasile** nouveau | 1kg | Lavazza | **31,82** |
| 11524 | **Café Malongo Tierra** | 1kg | Malongo | **28,15** |
| 10781 | **Café Malongo Spécial Grains** | 1kg | Malongo | **28,46** |
| 10780 | **Café Malongo Select Grains** | 1kg | Malongo | **30,73** |
| 10782 | **Café Malongo Décaféiné Moulu AB** | 0,25kg | Malongo | **31,54** |
| 10786 | **Café Mayor Déca** | 0,25kg | Mayor | **3,79** |
| 82444 | **Café Moulu Mayor 80% Arabica** | 1kg | Mayor | **17,97** |
| 10785 | **Café Grain Mayor 80% Arabica** | 1kg | Mayor | **18,08** |
| 61222 | **Capsules Lavazza Blue Choco Noir** | 50 Dosettes | Lavazza | **0,54** |
| 16901 | **Capsules Lavazza Gold Selection** | 100 Dosettes | Lavazza | **0,56** |
| 61200 | **Capsules Lavazza Déca Soave** | 100 Dosettes | Lavazza | **0,56** |
| 82613 | **Capsules Lavazza Espresso Déca** | 6x18 Dosettes | Lavazza | **0,67** |
| 61211 | **Capsules Lavazza Gold Sel Bidose** | 100 Dosettes | Lavazza | **0,75** |
| 10794 | **Dosettes Éthiopie Bio Ce Malongo** | 10x12 Dosettes | Malongo | **3,36** |
| 10791 | **Dosettes Grande Réserve Malongo** | 10x12 Dosettes | Malongo | **4,37** |
| 10790 | **Dosettes Ristretto Malongo** | 10x12 Dosettes | Malongo | **4,40** |
| 10796 | **Dosettes Déca Bio Ce Malongo** | 10x12 Dosettes | Malongo | **4,70** |
| 10793 | **Dosettes Colombie Malongo** | 10x12 Dosettes | Malongo | **5,67** |

| CODE | LIBELLÉ | FORMAT | FOURNISSEUR | PU € HT HD |
|---|---|---|---|---|
| **CHOCOLAT** | | | | |
| 10723 | **Napolitains Chocolat Noir 5g** | 200 Dosettes | Monbana | **14,71** |
| 62773 | **Chocolat Okakao Lacté Poudre** | 1kg | Monbana | **10,50** |
| 64518 | **Chocolat Okakao** | 1kg | Monbana | **11,43** |
| 18200 | **Chocolat Liquide** | 6x100cl | Lavazza | **5,40** |
| **INFUSION** | | | | |
| 44882 | **Thé Ceylan Dammann** | 24 Sachets | Dammann Frères | **5,26** |
| 44880 | **Thé Breakfast Dammann** | 24 Sachets | Dammann Frères | **5,49** |
| 44872 | **Verveine Menthe Dammann** | 24 Sachets | Dammann Frères | **5,54** |
| 44874 | **Camomille Dammann** | 24 Sachets | Dammann Frères | **5,54** |
| 44883 | **Thé Earl Grey Dammann** | 24 Sachets | Dammann Frères | **5,61** |
| 44884 | **Thé Jardin Bleu Dammann** | 24 Sachets | Dammann Frères | **5,61** |
| 44889 | **Thé 4 Fruits Rouges Dammann** | 24 Sachets | Dammann Frères | **5,61** |
| 44873 | **Verveine Dammann** | 24 Sachets | Dammann Frères | **5,66** |
| 44885 | **Thé Vert Menthe Dammann** | 24 Sachets | Dammann Frères | **5,75** |
| 44871 | **Tilleul Menthe Dammann** | 24 Sachets | Dammann Frères | **5,86** |
| 44881 | **Thé Darjeeling Dammann** | 24 Sachets | Dammann Frères | **5,90** |
| 44887 | **Thé Darjeeling Dammann** | 24 Sachets | Dammann Frères | **5,92** |
| 44875 | **Tilleul Dammann** | 24 Sachets | Dammann Frères | **6,60** |
| 44890 | **Thé Smokey Lapsang** | 24 Sachets | Dammann Frères | **7,36** |
| 44895 | **Thé Gunpowder Dammann** | 24 Sachets | Dammann Frères | **7,81** |
| 44879 | **Menthe Poivree Dammann** | 24 Sachets | Dammann Frères | **8,09** |
| 44886 | **Thé Sencha Fukuyu Dammann** | 24 Sachets | Dammann Frères | **8,52** |
| 44876 | **Assortiment Infusions** | 20 Sachets | Dammann Frères | **13,79** |
| 44892 | **Assortiment 4 Thés Verts** | 20 Sachets | Dammann Frères | **13,79** |
| 44893 | **Assortiment 5 Thés Noirs** | 20 Sachets | Dammann Frères | **13,79** |
| 44973 | **Kusmi Tea Thé Anastasia** | 25 Sachets | Kusmi Tea | **11,98** |
| 44975 | **Kusmi Tea Thé Vert Jasmin** | 25 Sachets | Kusmi Tea | **12,28** |
| 44959 | **Kusmi Tea Infusion BB Cool** | 25 Sachets | Kusmi Tea | **12,97** |
| 44956 | **Kusmi Tea Thé Prince Wladimir** | 25 Sachets | Kusmi Tea | **12,97** |
| 44958 | **Kusmi Tea Thé BB Detox** | 25 Sachets | Kusmi Tea | **12,97** |
| 44965 | **Kusmi Sencha Vert Chine** | 25 Sachets | Kusmi Tea | **13,64** |
| 44972 | **Kusmi Tea Thé Ment Nana** | 25 Sachets | Kusmi Tea | **13,64** |
| 44974 | **Kusmi Tea Thé Detox** | 25 Sachets | Kusmi Tea | **16,45** |
| 44963 | **Kusmi Tea Infusion Verveine Ment. Poiv.** | 25 Sachets | Kusmi Tea | **17,05** |

| CODE | LIBELLÉ | FORMAT | FOURNISSEUR | PU € HT HD |
|---|---|---|---|---|
| 44964 | **Kusmi Tea Infusion Camomille** | 25 Sachets | Kusmi Tea | **17,05** |
| 44966 | **Kusmi Tea Infusion Aquarosa** | 25 Sachets | Kusmi Tea | **17,05** |
| 44961 | **Kusmi Tea Darjeeling N°37** | 25 Sachets | Kusmi Tea | **17,05** |
| 44962 | **Kusmi Tea Ceylan Op** | 25 Sachets | Kusmi Tea | **17,05** |
| 44968 | **Kusmi Tea Fruits Rouges** | 25 Sachets | Kusmi Tea | **17,05** |
| 44971 | **Kusmi Tea Earl Grey** | 25 Sachets | Kusmi Tea | **19,12** |
| 82689 | **Thé Vert Malongo Au Jasmin** | 25 Sachets | Malongo | **8,24** |
| 82690 | **Thé Vert Malongo Gunpowder** | 25 Sachets | Malongo | **8,24** |
| 82691 | **Thé Vert Malongo à la Menthe** | 25 Sachets | Malongo | **8,24** |
| 82693 | **Thé Noir Malongo Breakfast** | 25 Sachets | Malongo | **8,24** |
| 82694 | **Thé Noir Malongo Earl Grey** | 25 Sachets | Malongo | **8,24** |
| 82695 | **Thé Noir Malongo Darjeeling** | 25 Sachets | Malongo | **8,24** |
| 82696 | **Thé Noir Malongo à la Vanille** | 25 Sachets | Malongo | **8,24** |
| 82697 | **Thé Rouge Rooibos Malongo** | 25 Sachets | Malongo | **8,24** |
| 82698 | **Verveine Malongo** | 25 Sachets | Malongo | **8,24** |
| 82699 | **Tilleul Malongo** | 25 Sachets | Malongo | **8,24** |
| 82700 | **Tilleul Malongo à La Menthe** | 25 Sachets | Malongo | **8,24** |
| 82687 | **Thé Vert Malongo Fruit Rouge** | 25 Sachets | Malongo | **8,68** |
| 82688 | **Thé Vert Malongo Poire Lichi** | 25 Sachets | Malongo | **8,68** |
| 82692 | **Thé Noir Malongo Épices** | 25 Sachets | Malongo | **8,68** |
| 62989 | **Thé Vert Menthe Lipton Fraîcheur** | 25 Sachets | Unilever | **3,62** |
| 62990 | **Thé Earl Grey Lipton Fraîcheur** | 25 Sachets | Unilever | **3,62** |
| 62991 | **The Fruits Rouges Lipton** | 25 Sachets | Unilever | **3,62** |
| 44866 | **The Lipton Yellow** | 100 Sachets | Unilever | **10,67** |

# Et aussi...

| CODE | LIBELLÉ | FORMAT | PU € HT HD |
|---|---|---|---|
| **ACCOMPAGNEMENT CAFÉ** | | | |
| 264221 | Speculos Original Individuel Lotus | C 400 | 32,7800 |
| 261950 | Petite Galette Beurre Bonne Maman | Bte 200 | 22,2800 |
| 64791 | Petite Galette St Michel Pépite | 400 x 3,5g | 33,0400 |
| 64792 | Petite Galette St Michel Nature | 400 x 3,5g | 33,0400 |
| 58220 | Amandes Chocolatées Châtines | Bte 200 | 12,4900 |
| **GRIGNOTAGE** | | | |
| 64111 | Chips Lays Barbecue | 20x45g | 0,7500 |
| 64113 | Chips Lays Nature Sel | 20x45g | 0,7500 |
| 62713 | Chips Pipers Sea Salt | 24x40g | 1,1600 |
| 62714 | Chips Pipers Cheddar Onion | 24x40g | 1,1600 |
| 62715 | Chips Pipers Sweet Chili | 24x40g | 1,1600 |
| 210203 | Cacahuètes Split Grillées Salées | Paq. 10x1kg | 4,8000 |
| 251550 | Kreek's Cacahuètes Salées Runner | Paq. 10x1kg | 6,4008 |
| 60800 | Cocktail Fruits Sirop Leg Victoria | 12x Bte 4/4 | 1,7900 |

| | | | |
|---|---|---|---|
| **SUCRE** | | | |
| 16867 | Sucre Buchettes Lavazza | 70x4g / 2,8kg | 3,9300 |
| 10590 | Sucre Lavazza Env 2 Morceaux | 4,75x1kg | 5,1000 |
| 16868 | Sucre Buchettes Longues Lavazza 3g | 700x3g / 2,1kg | 5,2700 |
| 10783 | Sucre Malongo Env 2 Mcx 4g | Bte 1000 | 16,1600 |
| 10784 | Sucre Buchettes Malongo 4g | Bte 900 | 19,7100 |
| 83042 | Sucre Buchettes Générique 4g | 5kg | 4,1900 |
| 40921 | Sucre 500 morceaux Perruche Env Bl/Amb | 4 Btes 2,5kg | 27,9907 |
| **PURÉE DE FRUIT** | | | |
| 296115 | Purée Fraises Ravifruit | Briq. 6x1l | 7,4313 |
| 296116 | Purée Framboises Ravifruit | Briq. 6x1l | 9,1225 |
| 296117 | Purée Fruits Passion Ravifruit | Briq. 6x1l | 9,1225 |
| 296118 | Purée Mangues Ravifruit | Briq. 6x1l | 8,0975 |

| CODE | LIBELLÉ | FORMAT | PU € HT HD |
|---|---|---|---|
| **PAILLES** | | | |
| 16383 | **Pailles Bagasse 14 cm 6mm** | P/ 400 Paq. 40 | **18,2640** |
| 16384 | **Pailles Bagasse 21 cm 6 mm** | P/ 400 Paq. 28 | **19,5040** |
| 16385 | **Pailles Marc de Café 14 cm 6 mm** | P/ 400 Paq. 40 | **18,7840** |
| 16386 | **Pailles Marc de Café 21 cm 6mm** | P/ 400 Paq.25 | **19,5804** |
| 332028 | **Agitateur Bambou Boîte Distri.** | Bte/ 1000 | **3,0000** |
| **HYGIÈNE** | | | |
| 351003 | **Gel Hydroalcoolique** | 5l | **33,7500** |
| 352002 | **Masques Jetables Type IIR Bleu** | B/50 | **3,3200** |
| 352003 | **Masques Jetables Type IIR Noir** | B/50 | **4,7000** |
| 352006 | **Gel Hydroalcoolique Pymed** | 5l | **22,2000** |
| 352004 | **Gel Hydroalcoolique Pymed Pompe** | Fl/500ml | **4,1200** |
| 352005 | **Gel Hydroalcoolique Pymed Pompe** | Fl/1l | **5,5000** |

# Les spiritueux

| CODE | LIBELLÉ | VOL. UNIT. L | PU € HT HD/COL | DROITS | PV DROITS INCLUS HVSS |
|---|---|---|---|---|---|
| **Mezcal** | | | | | |
| 14352 | **Mezcal Herencia Sanchez Espadin 42°** | 70cl | **19,2576** | 5,3105 | 24,5681 |
| 11499 | **Mezcal San Cosme 40°** | 70cl | **23,9300** | 5,0576 | 28,9876 |
| 14353 | **Mezcal Alipus San Baltazar 47,5°** DEG MIXO | 70cl | **27,7713** | 6,0059 | 33,7772 |
| 16387 | **Mezcal Mahani 40°** DEG | 70cl | **30,6497** | 5,0576 | 35,7073 |

| | | | | | |
|---|---|---|---|---|---|
| **Pisco** | | | | | |
| 14293 | **Pisco Macchu Spirit Andes 40°** MIXO | 70cl | **19,1417** | 5,0576 | 24,1993 |
| 41110 | **Pisco El Gobernador Moscato Sel 40°** DEG | 70cl | **23,8341** | 5,0576 | 28,8917 |
| **Tequila** | | | | | |
| 11238 | **Tequila San Luis 35°** | 70cl | **4,8892** | 4,4254 | 9,3146 |
| 11305 | **Tequila Cuervo Especial Silver 38°** | 70cl | **11,1624** | 4,8047 | 15,9671 |
| 27456 | **Tequila El Jimador Blanco 38°** | 70cl | **9,1122** | 4,8047 | 13,9169 |
| 11239 | **Tequila Camino Real 35°** | 70cl | **11,5523** | 4,4254 | 15,9777 |
| 11240 | **Tequila Cuervo Especial Reposad 38°** | 70cl | **12,5043** | 4,8047 | 17,3090 |
| 11303 | **Tequila Jose Cuervo Trad. Silver 38°** | 70cl | **14,2087** | 4,8047 | 19,0134 |
| 11304 | **Tequila Jose Cuervo Trad. Reposado 38°** | 70cl | **14,2087** | 4,8047 | 19,0134 |
| 81436 | **Tequila Olmeca Blc 38°** | 70cl | **15,3676** | 4,8047 | 20,1723 |



MIXO Mixologie DEG Dégustation

| CODE | LIBELLÉ | VOL. UNIT. L | PU € HT HD/COL | DROITS | PV DROITS INCLUS HVSS |
|---|---|---|---|---|---|
| 81444 | **Tequila Olmeca Altos Blc 38°** | 70cl | **17,8587** | 4,8047 | 22,6634 |
| 98894 | **Tequila Cazadores 40°** MIXO | 70cl | **18,9513** | 5,0576 | 24,0089 |
| 11483 | **Tequila Don Julio Blanco Etui 38°** | 70cl | **24,5282** | 4,8047 | 29,3329 |
| 14340 | **Tequila Herradura Reposado 40°** | 70cl | **27,6457** | 5,0576 | 32,7033 |
| 11484 | **Tequila Don Julio Reposado Étui 38°** | 70cl | **28,8455** | 4,8047 | 33,6502 |
| 41100 | **Tequila Patron Silver 40°** | 70cl | **43,9727** | 5,0576 | 49,0303 |
| 41113 | **Tequila Patron Reposado 40°** | 70cl | **50,4236** | 5,0576 | 55,4812 |
| 41111 | **Tequila Patron Anejo 40°** | 70cl | **54,4541** | 5,0576 | 59,5117 |
| 41114 | **Tequila Patron Burdeos 40°** DEG | 70cl | **450,235** | 5,0576 | 455,2926 |
| **Gin** | | | | | |
| 11203 | **Gin Dob'son London Dry 37,5°** | 70cl | **3,1389** | 4,7415 | 7,8804 |
| 11479 | **Gin Gibson's 37°5** | 70cl | **4,4332** | 4,7415 | 9,1747 |
| 11209 | **Gin Gordon's London 37°5** | 70cl | **7,1857** | 4,7415 | 11,9272 |
| 11472 | **Gin Bombay Original 40°** | 70cl | **7,3888** | 5,0576 | 12,4464 |
| 11385 | **Gin Beefeater Dry 40°** | 70cl | **9,1381** | 5,0576 | 14,1957 |
| 11387 | **Gin Seagram's Extra Dry 40°** | 70cl | **10,6756** | 5,0576 | 15,7332 |
| 11476 | **Gin Tanqueray London Dry Gin 43°1** | 70cl | **11,3438** | 5,4495 | 16,7933 |
| 11475 | **Gin Bombay Sapphire 40°** | 70cl | **13,8856** | 5,0576 | 18,9432 |
| 14325 | **Gin Bombay Bramble 37°5** | 70cl | **15,7839** | 4,7415 | 20,5254 |
| 14291 | **Gin Citadelle 44°** *France* | 70cl | **16,7838** | 5,5633 | 22,3471 |
| 13120 | **Gin Beefeater 24 45°** | 70cl | **17,7574** | 5,6898 | 23,4472 |
| 13121 | **Gin Roku 43°** nouveau | 70cl | **17,9123** | 5,4369 | 23,3492 |
| 14290 | **Gin Fair 42°** | 50cl | **18,0454** | 3,7932 | 21,8386 |
| 45747 | **Gin Aviation 42°** | 70cl | **19,5596** | 5,3105 | 24,8701 |
| 14350 | **Gin Ninkasi Houblon Saaz 40°** *France* nouveau | 70cl | **19,7966** | 5,0576 | 24,8542 |
| 45741 | **Gin Hendrick's 41°4** | 70cl | **20,6803** | 5,2346 | 25,9149 |
| 10007 | **Gin Plymouth Original 41°2** | 70cl | **22,1179** | 5,2093 | 27,3272 |
| 11482 | **Gin Tanqueray Ten 47°3** | 70cl | **23,9397** | 5,9806 | 29,9203 |
| 11485 | **Gin Mare Mediterranean 42°7** | 70cl | **24,6052** | 5,3990 | 30,0042 |
| 82393 | **Gin Bombay Sapphire 40°** | 150cl | **25,9245** | 10,8377 | 36,7622 |
| 98895 | **Gin Engine 42°** nouveau | 50cl | **26,1975** | 3,7932 | 29,9907 |
| 11487 | **Gin Highclere Castle 43°5** | 70cl | **26,2567** | 5,5001 | 31,7568 |
| 11470 | **Gin Oxley 47°** | 70cl | **28,0857** | 5,9427 | 34,0284 |
| 14351 | **Gin Isle Of Harris 45°** nouveau | 70cl | **30,7293** | 5,6898 | 36,4191 |
| 14365 | **Gin Monkey 47 Dry 47°** | 50cl | **31,3447** | 4,2448 | 35,5895 |
| 14304 | **Gin Ki No Bi 45°7** | 70cl | **33,3211** | 5,7783 | 39,0994 |

| CODE | LIBELLÉ | VOL. UNIT. L | PU € HT HD/COL | DROITS | PV DROITS INCLUS HVSS |
|---|---|---|---|---|---|
| **Rhums blancs agricoles** | | | | | |
| 14366 | Rhum Blanc Damoiseau 40° | 70cl | **5,2401** | 2,5302 | 7,7703 |
| 26400 | Rhum Blanc Black Head D.O.M. 40° | 70cl | **6,2647** | 2,5302 | 8,7949 |
| 19853 | Rhum Blanc Grand Fond Galion D.O.M 50° | 100cl | **6,6885** | 4,5182 | 11,2067 |
| 83047 | Rhum Blanc Old Nick 40° | 100cl | **7,1092** | 3,6146 | 10,7238 |
| 19858 | Rhum Blanc St James Martinique 40° | 70cl | **7,1967** | 2,5302 | 9,7269 |
| 19859 | Rhum Blanc AOC Agricole Dillon 50° | 70cl | **8,3337** | 3,1627 | 11,4964 |
| 81411 | Rhum Blanc Clément Martinique 40° | 100cl | **8,5601** | 3,6146 | 12,1747 |
| 14367 | Rhum Blanc St James 40° | 70cl | **8,7590** | 2,5302 | 11,2892 |
| 19854 | Rhum Blanc St James Martinique 40° | 100cl | **8,9707** | 3,6146 | 12,5853 |
| 19851 | Rhum Blanc Bologne Guadeloupe 50° | 100cl | **9,2162** | 4,5182 | 13,7344 |
| 19831 | Rhum Blanc 3 Rivières Martinique 50° | 100cl | **10,9951** | 4,5182 | 15,5133 |
| 14302 | Rhum Par Neisson 52°5 | 70cl | **13,5917** | 3,3209 | 16,9126 |
| 26403 | Rhum 3 Rivières Cuvée Océan Bl 42° | 70cl | **13,9501** | 2,6567 | 16,6068 |
| 82805 | Rhum Blanc AOC Agricole Dillon 50° | Bib 3l | **31,4180** | 13,5546 | 44,9726 |
| **Rons blancs** | | | | | |
| 14271 | Ron Pampero Blanco 37,5° | 70cl | **7,9659** | 4,7415 | 12,7074 |
| 11282 | Ron Bacardi Carta Blanca Superior 37°5 | 70cl | **8,4640** | 4,7415 | 13,2055 |
| 14287 | Ron Plantation 3 Stars 41°2 | 70cl | **10,2641** | 5,2093 | 15,4734 |
| 11284 | Ron Bacardi Carta Blanca Superior 37°5 | 100cl | **11,2263** | 6,7736 | 17,9999 |
| 14303 | Ron Worthy Park Rum Bar 63° | 70cl | **12,5280** | 7,9657 | 20,4937 |
| 14301 | Ron Clairin Communal 43° | 70cl | **16,6959** | 5,4369 | 22,1328 |
| 11283 | Ron Bacardi Carta Blanca Superior 37°5 | 300cl | **40,8144** | 20,3207 | 61,1351 |

| CODE | LIBELLÉ | VOL. UNIT. L | PU € HT HD/COL | DROITS | PV DROITS INCLUS HVSS |
|---|---|---|---|---|---|
| **Rhums ambrés** | | | | | |
| 22038 | Rhum Ambré Nigeria D.O.M 40° | 100cl | **6,7254** | 3,6146 | 10,3400 |
| 14275 | Ron Pampero Anejo Especial 40° | 70cl | **8,6498** | 5,0576 | 13,7074 |
| 14342 | Ron Havana Club 3 Ans 37°5 | 70cl | **8,9376** | 4,7415 | 13,6791 |
| 19857 | Rhum Ambré St James Martinique 45° | 70cl | **9,7891** | 2,8465 | 12,6356 |
| 14288 | Ron Plantation Original Dark 40° | 70cl | **11,2332** | 5,0576 | 16,2908 |
| 19855 | Rhum Ambré St James Martinique 45° | 100cl | **11,4282** | 4,0664 | 15,4946 |
| 29318 | Ron Plantation Pineapple 40° nouveau | 70cl | **20,1412** | 5,0576 | 25,1988 |
| **Rons épicés** | | | | | |
| 14276 | Ron Captain Morgan Spiced Gold 35° | 70cl | **7,5262** | 4,4254 | 11,9516 |
| 14362 | Ron Bacardi Spiced 40° | 70cl | **8,2372** | 5,0576 | 13,2948 |
| 45742 | Ron Sailor Jerry 40° | 70cl | **9,8976** | 5,0576 | 14,9552 |
| 45761 | Ron Kraken Black Spiced 40° | 70cl | **20,7622** | 5,0576 | 25,8198 |
| 30503 | Ron Don Papa Baroko 40° nouveau | 70cl | **23,5740** | 5,0576 | 28,6316 |
| **Rhums vieux français** | | | | | |
| 82903 | Rhum St James Vieux VSOP Martinique 43° | 70cl | **20,8116** | 2,7200 | 23,5316 |
| 19860 | Rhum St James Vieux 1765 Martinique 42° | 70cl | **21,0751** | 2,6567 | 23,7318 |
| 81410 | Rhum Vieux Clément VSOP Martinique 40° | 70cl | **21,7996** | 2,5302 | 24,3298 |
| 26405 | Rhum Vieux Damoiseau Rés. Spé. VSOP 42° | 70cl | **23,2703** | 2,6567 | 25,9270 |
| 26404 | Rhum HSE Rés. Spé. VSOP Brun Martinique 45° | 70cl | **31,7180** | 2,8465 | 34,5645 |
| **Rhums vieux anglais** | | | | | |
| 82572 | Ron Angostura 1919 40° | 70cl | **26,2996** | 5,0576 | 31,3572 |
| 14347 | Ron Kirk & Sweeney Reserva 40° | 70cl | **28,9483** | 5,0576 | 34,0059 |
| 14348 | Rhum Plantation Xo 20th Ann 40° nouveau | 70cl | **37,3321** | 5,0576 | 42,3897 |
| **Rons vieux hispaniques** | | | | | |
| 82526 | Ron Bacardi Carta Oro 37°5 | 70cl | **9,5735** | 4,7415 | 14,3150 |
| 14337 | Ron Havana Club Anejo Especial 37°5 | 70cl | **10,2025** | 4,7415 | 14,9440 |
| 14279 | Ron Bacardi Anejo Cuatro 40° | 70cl | **11,3551** | 5,0576 | 16,4127 |
| 14250 | Ron Havana Club 7 Ans Brun 40° | 70cl | **18,5009** | 5,0576 | 23,5585 |
| 22044 | Ron Bacardi Reserva 8 Ans 40° | 70cl | **19,2960** | 5,0576 | 24,3536 |
| 82569 | Ron Botran 15 Ans 40° | 70cl | **20,2646** | 5,0576 | 25,3222 |
| 14289 | Ron Fair Belize Xo 40° | 70cl | **22,4133** | 5,0576 | 27,4709 |
| 14280 | Ron Diplomatico Reserv Exc 40° | 70cl | **25,2899** | 5,0576 | 30,3475 |
| 14299 | Ron Dictador 12 Ans 40° | 70cl | **28,0075** | 5,0576 | 33,0651 |
| 14283 | Ron Santa Teresa 1796 40° | 70cl | **36,1655** | 5,0576 | 41,2231 |
| 14273 | Ron Centenario 20 Ans 40° nouveau | 70cl | **41,4015** | 5,0576 | 46,4591 |
| 14272 | Ron Zacapa 23 40° | 70cl | **50,1883** | 5,0576 | 55,2459 |

| CODE | LIBELLÉ | VOL. UNIT. L | PU € HT HD/COL | DROITS | PV DROITS INCLUS HVSS |
|---|---|---|---|---|---|
| **Blended malt whisky** | | | | | |
| 83048 | Whisky Sir Pitterson Premium 40° | 70cl | **5,3548** | 5,0576 | 10,4124 |
| 11381 | Whisky Long John Blend 40° | 70cl | **5,4597** | 5,0576 | 10,5173 |
| 11624 | Whisky Label 5 Black Diamond 40° | 70cl | **5,6703** | 5,0576 | 10,7279 |
| 11197 | Whisky W. Lawson's Finest 40° | 70cl | **5,7269** | 5,0576 | 10,7845 |
| 14318 | Whisky Cutty Sark 40° | 70cl | **6,0218** | 5,0576 | 11,0794 |
| 14320 | Whisky Grant's Triple Wood 40° | 70cl | **6,3917** | 5,0576 | 11,4493 |
| 11210 | Whisky Clan Campbell 40° | 70cl | **7,9694** | 5,0576 | 13,0270 |
| 11292 | Whisky Clan Campbell Dark 40° | 70cl | **7,9828** | 5,0576 | 13,0404 |
| 11368 | Whisky Ballantine's Finest Blend 40° | 70cl | **8,2900** | 5,0576 | 13,3476 |
| 11208 | Whisky J. Walker Red Label 40° | 70cl | **8,7640** | 5,0576 | 13,8216 |
| 11185 | Whisky J&B Rare 40° | 70cl | **8,7799** | 5,0576 | 13,8375 |
| 14269 | Whisky Haig Club Clubman 40° nouveau | 70cl | **15,5193** | 5,0576 | 20,5769 |
| 25830 | Whisky Monkey Shoulder 40° | 70cl | **18,0448** | 5,0576 | 23,1024 |
| 11207 | Whisky J. Walker Black Label 12 Ans 40° | 70cl | **18,8146** | 5,0576 | 23,8722 |
| 11251 | Whisky Clan Campbell 40° Magnum | 200cl | **19,9815** | 14,4502 | 34,4317 |
| 11373 | Whisky Ballantine's 12 Ans 40° | 70cl | **20,2634** | 5,0576 | 25,3210 |
| 11230 | Whisky Dimple Select Gold 40° | 70cl | **21,6063** | 5,0576 | 26,6639 |
| 19581 | Whisky Chivas Regal 12 Ans Blend 40° | 70cl | **21,9941** | 5,0576 | 27,0517 |
| 11488 | Whisky Monkey Smokey 40° nouveau | 70cl | **22,4429** | 5,0576 | 27,5005 |
| 11253 | Whisky Dewar's 12 Ans Blend 40° | 70cl | **25,0828** | 5,0576 | 30,1404 |
| 82392 | Whisky W. Lawson 40° Gallon | 450cl | **25,2784** | 32,513 | 57,7914 |
| 62916 | Whisky J&B Rare 40° | 300cl | **34,4248** | 21,6754 | 56,1002 |
| 82637 | Whisky Chivas 18 Ans Etui 40° | 70cl | **37,9401** | 5,0576 | 42,9977 |

| CODE | LIBELLÉ | VOL. UNIT. L | PU € HT HD/COL | DROITS | PV DROITS INCLUS HVSS |
|---|---|---|---|---|---|
| **Bourbon** | | | | | |
| 19870 | Whisky Jim Beam White Kentucky 40° | 70cl | **8,9136** | 5,0576 | 13,9712 |
| 11214 | Whiskey Bourbon Four Roses 40° | 70cl | **15,6862** | 5,0576 | 20,7438 |
| 14298 | Whiskey Bourbon Buffalo Trace 40° | 70cl | **17,0190** | 5,0576 | 22,0766 |
| 62918 | Whiskey Bulleit Bourbon 45° | 70cl | **17,5610** | 5,6898 | 23,2508 |
| 58854 | Whisky Jack Daniel's Tennes Rye 45° | 70cl | **17,7407** | 5,6898 | 23,4305 |
| 11216 | Bourbon Whiskey Maker's Mark 45° | 70cl | **20,1277** | 5,6898 | 25,8175 |
| 16382 | Whisky Woodford Reserve 45°2 | 70cl | **24,8312** | 5,7151 | 30,5463 |
| 25832 | Whiskey Hudson Baby Bourbon 46° | 70cl | **34,3920** | 5,8162 | 40,2082 |
| 14297 | Whiskey American Michter's 41°7 nouveau | 70cl | **38,7510** | 5,2725 | 44,0235 |
| **Irish Whiskey** | | | | | |
| 11190 | Irish Whiskey Old Paddy 40° | 70cl | **8,5952** | 5,0576 | 13,6528 |
| 11372 | Irish Whiskey Tullamore Dew Original 40° | 70cl | **10,4616** | 5,0576 | 15,5192 |
| 11370 | Irish Whiskey Bushmills Original 40° | 70cl | **11,1854** | 5,0576 | 16,2430 |
| 11382 | Irish Whiskey Bushmills Red 40° | 70cl | **11,7560** | 5,0576 | 16,8136 |
| 11211 | Irish Whiskey Jameson 40° | 70cl | **12,8194** | 5,0576 | 17,8770 |
| 11374 | Irish Whiskey Bushmills Black 40° | 70cl | **12,9828** | 5,0576 | 18,0404 |
| 11637 | Irish Whiskey Sexton Single Malt 40° | 70cl | **17,3225** | 5,0576 | 22,3801 |
| 11383 | Irish Whiskey Bushmills 10 Ans Étui 40° | 70cl | **19,6081** | 5,0576 | 24,6657 |
| 45757 | Irish Whiskey Teeling Premium 46° | 70cl | **21,0746** | 5,8162 | 26,8908 |
| **Single malt whisky** | | | | | |
| 11376 | Whisky Glenlivet Founders Reser 40° | 70cl | **15,3893** | 5,0576 | 20,4469 |
| 11375 | Whisky Glenlivet 12 Ans Singmalt 40° | 70cl | **16,9928** | 5,0576 | 22,0504 |
| 14319 | Whisky Glen Deveron 10 Ans Malt 40° | 70cl | **17,9503** | 5,0576 | 23,0079 |
| 22899 | Whisky Aberlour 10 Ans Forest Res 40° | 70cl | **18,6621** | 5,0576 | 23,7197 |
| 11188 | Whisky Singleton Dufftown Malt 40° | 70cl | **19,3339** | 5,0576 | 24,3915 |
| 44388 | Whisky Knockando Season Malt 12 Ans 43° | 70cl | **20,7129** | 5,4369 | 26,1498 |
| 25811 | Whisky Glenfiddich 12 Ans Malt 40° | 70cl | **21,0760** | 5,0576 | 26,1336 |
| 22898 | Whisky Cardhu Amber Rock 40° | 70cl | **22,2495** | 5,0576 | 27,3071 |
| 14295 | Whisky Jura Journey 40° | 70cl | **22,9192** | 5,0576 | 27,9768 |
| 11222 | Whisky Glenkinchie 12 Ans Malt 43° | 70cl | **23,5485** | 5,4369 | 28,9854 |
| 11187 | Whisky Glenmorangie 10 Ans Malt 40° | 70cl | **23,9922** | 5,0576 | 29,0498 |
| 11225 | Whisky Talisker Port Ruighe 45°8 | 70cl | **26,0377** | 5,7909 | 31,8286 |
| 14220 | Whisky Glen Deveron 12 Ans Malt 40° | 70cl | **26,0762** | 5,0576 | 31,1338 |
| 11226 | Whisky Cragganmore 12 Ans Malt 40° | 70cl | **26,7670** | 5,0576 | 31,8246 |
| 44389 | Whisky Caol Ila Malt 12 Ans 43° | 70cl | **27,0176** | 5,4369 | 32,4545 |

| CODE | LIBELLÉ | VOL. UNIT. L | PU € HT HD/COL | DROITS | PV DROITS INCLUS HVSS |
|---|---|---|---|---|---|
| 19869 | Whisky Laphroaig Sing Malt 10 Ans 40° | 70cl | 28,0579 | 5,0576 | 33,1155 |
| 11257 | Whisky Aberfeldy 12 Ans Highland 40° | 70cl | 28,752 | 5,0576 | 33,8096 |
| 11221 | Whisky Dalwhinnie 15 Ans Malt 43° | 70cl | 30,5123 | 5,4369 | 35,9492 |
| 11310 | Whisky Craigellachie 13 Ans 46° | 70cl | 31,1453 | 5,8162 | 36,9615 |
| 14344 | Whisky Kilchoman Machir Bay 46° nouveau | 70cl | 31,3197 | 5,8162 | 37,1359 |
| 11299 | Whisky Dalwhinnie Winters Gold 43° | 70cl | 32,0189 | 5,4369 | 37,4558 |
| 25822 | Whisky Balvenie 12 Ans Singmalt 40° | 70cl | 32,3104 | 5,0576 | 37,3680 |
| 11388 | Whisky Glenlivet French 15 Ans 40° | 70cl | 37,0600 | 5,0576 | 42,1176 |
| 11224 | Whisky Oban 14 Ans Single Malt 43° | 70cl | 38,7081 | 5,4369 | 44,1450 |
| 11223 | Whisky Lagavulin 16 Ans Malt 43° | 70cl | 54,0225 | 5,4369 | 59,4594 |
| 11371 | Whisky Glenlivet 18 Ans Étui 43° | 70cl | 54,9452 | 5,4369 | 60,3821 |
| **Whiskey Rye** | | | | | |
| 11298 | Whiskey Bourbon Ezra Brooks Rye 45° MIXO | 70cl | 23,2652 | 5,6898 | 28,9550 |
| 25831 | Whisky Hudson Manhattan Rye 46° | 70cl | 29,6368 | 5,8162 | 35,4530 |
| **Whiskey Tenessee** | | | | | |
| 58843 | Whiskey Jack Daniel's N°7 40° | 70cl | 14,7373 | 5,0576 | 19,7949 |
| 81431 | Whiskey Jack Daniel's Gentleman 40° | 70cl | 22,3527 | 5,0576 | 27,4103 |
| 58851 | Whiskey Jack Daniel's Barrel 45° | 70cl | 26,0470 | 5,6898 | 31,7368 |
| 58844 | Whiskey Jack Daniel's 40° | 150cl | 34,0526 | 10,8377 | 44,8903 |
| **Whisky français** | | | | | |
| 45756 | Whisky Rozelieures Origine 40° | 70cl | 20,4160 | 5,0576 | 25,4736 |
| 14345 | Ninkasi Whisky Chardonnay 46° nouveau | 70cl | 27,9233 | 5,8162 | 33,7395 |
| **Whisky japonais** | | | | | |
| 14294 | Whisky Nikka Days 40° | 70cl | 18,8400 | 5,0576 | 23,8976 |
| 45759 | Whisky Tokinoka White Oak 40° | 50cl | 21,1371 | 3,6126 | 24,7497 |
| 14281 | Whisky Nikka 51°4 | 50cl | 24,1109 | 4,6421 | 28,7530 |
| 14285 | Whisky Nikka Pure Malt Black 43° | 50cl | 26,2155 | 3,8835 | 30,0990 |
| 14286 | Whisky Nikka Coffey Grain 45° | 70cl | 30,6188 | 5,6898 | 36,3086 |
| 98897 | Whisky Fuji Blend 46° nouveau | 70cl | 30,8610 | 5,8162 | 36,6772 |
| **Whisky Taïwanais** | | | | | |
| 14296 | Whisky Kavalan Distillery Selec 40° | 70cl | 29,3011 | 5,0576 | 34,3587 |

| CODE | LIBELLÉ | VOL. UNIT. L | PU € HT HD/COL | DROITS | PV DROITS INCLUS HVSS |
|---|---|---|---|---|---|
| **Armagnac** | | | | | |
| 82803 | **Armagnac Samalens VS 3 Ans 40°** | 70cl | **11,2982** | 5,0576 | 16,3558 |
| **Calvados** | | | | | |
| 13051 | **Calvados Maître Pierre 40°** | 100cl | **7,4399** | 7,2251 | 14,6650 |
| 82384 | **Calvados Beaujour 40°** | 100cl | **8,1708** | 7,2251 | 15,3959 |
| 81466 | **Calvados Fine Père Magloire 40°** | 70cl | **8,6821** | 5,0576 | 13,7397 |
| 12994 | **Calvados Busnel Vieux Réserve VSOP 40°** | 70cl | **14,4182** | 5,0576 | 19,4758 |
| **Cognac** | | | | | |
| 22015 | **Cognac Baron de Chastelard 40°** | 70cl | **10,5523** | 5,0576 | 15,6099 |
| 11325 | **Cognac Hennessy VS 40°** | 70cl | **24,3133** | 5,0576 | 29,3709 |
| 98898 | **Cognac H By Hine VSOP 40°** nouveau | 70cl | **25,8580** | 5,0576 | 30,9156 |
| 98899 | **Cognac Pierre Ferrand 1840 Original 45°** nouveau | 70cl | **28,7189** | 5,6898 | 34,4087 |
| 11326 | **Cognac Rémy Martin VSOP 40°** | 70cl | **32,0364** | 5,0576 | 37,0940 |
| 11330 | **Cognac Martell VSOP Red Barrel 40°** | 70cl | **38,7619** | 5,0576 | 43,8195 |
| 11324 | **Cognac Martell Xo 40° Etui** | 70cl | **166,9829** | 5,0576 | 172,0405 |
| 11323 | **Cognac Hennessy Xo 40°** | 70cl | **168,6473** | 5,0576 | 173,7049 |
| **Crème** | | | | | |
| 82358 | **Crème de Cassis Monin 16°** | 100cl | **6,2389** | 2,8900 | 9,1289 |
| 81405 | **Crème de Cassis Giffard 16°** | 100cl | **6,2915** | 2,8900 | 9,1815 |
| 81401 | **Crème de Cerise Giffard 16°** | 70cl | **6,3008** | 2,0230 | 8,3238 |
| 81412 | **Crème de Pamplemousse Giffard 16°** | 70cl | **6,3620** | 2,0230 | 8,3850 |
| 23272 | **Crème Cassisia Cassis Marie Brizard 15°** | 100cl | **6,3941** | 2,7094 | 9,10350 |
| 81408 | **Crème de Pêche Giffard 16°** | 100cl | **6,4210** | 2,8900 | 9,3110 |
| 81407 | **Crème de Framboise Giffard 16°** | 70cl | **6,5129** | 2,0230 | 8,5359 |
| 81422 | **Crème de Violette Giffard 16°** | 70cl | **6,5223** | 2,0230 | 8,5453 |
| 81404 | **Crème de Mûre Giffard 16°** | 100cl | **6,6145** | 2,8900 | 9,5045 |
| 54185 | **Crème Cacao Blanc Monin 20°** | 70cl | **6,6219** | 2,5288 | 9,1507 |
| 81419 | **Crème de Châtaigne Giffard 16°** | 70cl | **6,7804** | 2,0230 | 8,8034 |
| 81406 | **Crème de Fraise Bois Giffard 16°** | 70cl | **6,8394** | 2,0230 | 8,8624 |
| 81442 | **Crème de Mirabelle Giffard 16°** | 70cl | **7,2583** | 2,0230 | 9,2813 |
| 54184 | **Crème Cacao Brun Monin 20°** | 70cl | **7,4800** | 2,5288 | 10,0088 |

| CODE | LIBELLÉ | VOL. UNIT. L | PU € HT HD/COL | DROITS | PV DROITS INCLUS HVSS |
|---|---|---|---|---|---|
| **Eaux de vie de fruits** | | | | | |
| 64912 | **Eau de Vie Prune La Cigogne 45°** | 70cl | **6,9987** | 5,6898 | 12,6885 |
| 64911 | **Eau de Vie Poire William La Cigogne 45°** | 70cl | **7,7435** | 5,6898 | 13,4333 |
| 64914 | **Eau de Vie Mirabelle La Cigogne 45°** | 70cl | **7,8600** | 5,6898 | 13,5498 |
| 64915 | **Eau de Vie Kirsch La Cigogne 45°** | 70cl | **8,6570** | 5,6898 | 14,3468 |
| 81417 | **Eau de Vie Kirsch Massenez 46°** | 70cl | **23,4778** | 5,8162 | 29,294 |
| 41879 | **Eau de Vie Prune Vielle Souillac L. Roque 42°** | 70cl | **26,4537** | 5,3105 | 31,7642 |
| 11339 | **Eau de Vie Poire Williamine Morand 43°** | 70cl | **32,8823** | 5,4369 | 38,3192 |
| 11341 | **Eau de Vie Framboise Morand 43°** | 70cl | **33,4589** | 5,4369 | 38,8958 |
| 11342 | **Eau de Vie Prune Mirabelle Morand 43°** | 70cl | **33,6221** | 5,4369 | 39,059 |
| **Gentiane** | | | | | |
| 61358 | **Suze 16°** | 150cl | **9,2151** | 4,3351 | 13,5502 |
| 11401 | **Salers Gentiane Labounoux 16°** | 100cl | **10,5666** | 2,8900 | 13,4566 |
| 61357 | **Suze 15°** | 100cl | **10,7680** | 0,0392 | 10,8072 |
| **Liqueur** | | | | | |
| 23822 | **Liqueur Amaretto San Pietro 18°** | 70cl | **4,1467** | 2,2759 | 6,4226 |
| 67724 | **Liqueur Sambuca Cristiani 38°** | 70cl | **4,4232** | 4,8047 | 9,2279 |
| 14349 | **Liqueur Manzanita Marie Brizard 15°** | 70cl | **5,2783** | 1,8966 | 7,1749 |
| 67725 | **Liqueur Sambuca Villa Cardea 38°** | 70cl | **5,6866** | 4,8047 | 10,4913 |
| 25236 | **Liqueur Manzana Verde Giffard 18°** | 70cl | **5,9541** | 2,2759 | 8,23 |
| 81440 | **Liqueur de Banane Giffard 25°** | 70cl | **6,4508** | 3,1610 | 9,6118 |
| 11262 | **Liqueur Cherry Brandy Marie Brizard 24°** | 70cl | **6,8971** | 3,0346 | 9,9317 |
| 81420 | **Liqueur Amaretto Giffard 25°** | 70cl | **6,9130** | 3,1610 | 10,074 |
| 14343 | **Liqueur Clan Caribbean Spiced 35°** nouveau | 70cl | **6,9831** | 4,4254 | 11,4085 |
| 81423 | **Liqueur Abricot Giffard 25°** | 70cl | **7,1503** | 3,1610 | 10,3113 |
| 81400 | **Liqueur Curacao Bleu Giffard 25°** | 70cl | **7,1832** | 3,1610 | 10,3442 |
| 11276 | **Liqueur Caramel Toffee Giffard 18°** | 70cl | **7,2571** | 2,2759 | 9,533 |
| 11302 | **Liqueur Vanille Madagascar Marie Brizard 18°** | 70cl | **7,4358** | 2,2759 | 9,7117 |
| 81403 | **Liqueur Melon Giffard 20°** | 70cl | **7,4868** | 2,5288 | 10,0156 |
| 11277 | **Liqueur Mangue Tropical Giffard 18°** | 70cl | **7,5040** | 2,2759 | 9,7799 |
| 81421 | **Liqueur Cherry Giffard 25°** | 70cl | **7,5541** | 3,1610 | 10,7151 |
| 81493 | **Liqueur Rhubarbe Giffard 20°** *France* | 70cl | **7,5731** | 2,5288 | 10,1019 |
| 54183 | **Liqueur Monin Vanille 20°** | 70cl | **7,7575** | 2,5288 | 10,2863 |
| 81443 | **Liqueur Parfait Triple Sec Giffard 39°** | 70cl | **7,9392** | 4,9311 | 12,8703 |
| 54180 | **Liqueur Monin Violette 16°** | 70cl | **8,3898** | 2,0230 | 10,4128 |
| 54182 | **Liqueur Monin Watermelon 20°** | 70cl | **8,3898** | 2,5288 | 10,9186 |

| CODE | LIBELLÉ | VOL. UNIT. L | PU € HT HD/COL | DROITS | PV DROITS INCLUS HVSS |
|---|---|---|---|---|---|
| 11279 | **Liqueur Malibu Coco 18°** | 70cl | **8,4248** | 2,2759 | 10,7007 |
| 81402 | **Liqueur Cognac Caramel Giffard 25°** | 70cl | **8,4831** | 3,1610 | 11,6441 |
| 11281 | **Liqueur Menthe Pastille Giffard 24°** | 100cl | **9,0904** | 4,3351 | 13,4255 |
| 11273 | **Liqueur Limoncini Marie Brizard 30°** | 70cl | **9,2916** | 3,7932 | 13,0848 |

| | | | | | |
|---|---|---|---|---|---|
| 11498 | **Liqueur Jagermeister Scharf 33°** | 70cl | **9,3304** | 4,1725 | 13,5029 |
| 11289 | **Liqueur Ginger Of The Indies Giffard 35°** | 70cl | **9,3660** | 4,4254 | 13,7914 |
| 11260 | **Liqueur Jagermeister 35°** | 70cl | **9,5789** | 4,4254 | 14,0043 |
| 11280 | **Liqueur Peppermint Pastille Giffard 21°** | 100cl | **9,8441** | 3,7932 | 13,6373 |
| 67723 | **Liqueur Passoa Passion 15°** | 70cl | **10,2775** | 0,0274 | 10,3049 |
| 81435 | **Liqueur Fleur de Sureau Sauvage Giffard 20°** | 70cl | **10,3491** | 2,5288 | 12,8779 |
| 11274 | **Liqueur Anisette Marie Brizard 25°** | 70cl | **10,5259** | 3,1610 | 13,6869 |
| 11301 | **Liqueur Cacao Brun 25°** | 70cl | **10,6960** | 3,1610 | 13,857 |
| 54181 | **Liqueur Monin Originale 33°** | 50cl | **10,7392** | 2,9804 | 13,7196 |
| 11201 | **Liqueur Peppermint Get 27 Vert 21°** | 100cl | **11,3524** | 3,7932 | 15,1456 |
| 23820 | **Liqueur Amaretto Di Saronno 28°** | 70cl | **11,4969** | 3,5403 | 15,0372 |

| CODE | LIBELLÉ | VOL. UNIT. L | PU € HT HD/COL | DROITS | PV DROITS INCLUS HVSS |
|---|---|---|---|---|---|
| 66973 | **Liqueur Soho Litchi 15°** | 70cl | **11,6739** | 0,0274 | 11,7013 |
| 66975 | **Liqueur Midori Melon 20°** | 70cl | **12,4607** | 2,5288 | 14,9895 |
| 11414 | **Liqueur Martini Riserva Bitter 28°** | 70cl | **12,4663** | 3,6035 | 16,0698 |
| 16396 | **Liqueur Mandarine Napoléon 38°** | 70cl | **13,0000** | 4,8047 | 17,8047 |

| | | | | | |
|---|---|---|---|---|---|
| 11202 | **Liqueur Peppermint Get 31 24°** | 100cl | **13,0717** | 4,3351 | 17,4068 |
| 11266 | **Liqueur Cointreau 40°** | 70cl | **13,1360** | 5,0576 | 18,1936 |
| 14313 | **Liqueur Fair Goji 22°** | 70cl | **13,3972** | 2,7817 | 16,1789 |
| 11264 | **Liqueur Bailey's Irish Crème 17°** | 70cl | **13,4006** | 2,1495 | 15,5501 |
| 16370 | **Liqueur de Café Kahlua 16°** | 70cl | **13,5900** | 2,023 | 15,613 |
| 11267 | **Liqueur Pimm's N°1 Cup 25°** | 70cl | **13,6419** | 3,161 | 16,8029 |
| 11270 | **Liqueur Bénédictine 40°** | 70cl | **13,7308** | 5,0576 | 18,7884 |
| 14312 | **Liqueur Fair Kumquat 22°** | 70cl | **14,0961** | 2,7817 | 16,8778 |
| 14306 | **Liqueur Fair Café 22°** | 70cl | **14,6175** | 2,7817 | 17,3992 |
| 11294 | **Liqueur Vanille Madagascar Giffard 20°** | 70cl | **14,8488** | 2,5288 | 17,3776 |

| CODE | LIBELLÉ | VOL. UNIT. L | PU € HT HD/COL | DROITS | PV DROITS INCLUS HVSS |
|---|---|---|---|---|---|
| 11265 | **Liqueur Grand Marnier Rouge 40°** | 70cl | **16,4295** | 5,0576 | 21,4871 |
| 58857 | **Liqueur Jack Daniel's Apple 35°** | 70cl | **16,4641** | 4,4254 | 20,8895 |
| 30502 | **Liqueur Fernet Branca 39°** | 70cl | **16,6424** | 4,9311 | 21,5735 |
| 58852 | **Liqueur Jack Daniel's Tenness Fire 35°** | 70cl | **17,0566** | 4,4254 | 21,482 |
| 82520 | **Liqueur Jack Daniel's Honey 35°** | 70cl | **17,0566** | 4,4254 | 21,482 |
| 11268 | **Liqueur Chambord Royale 16°5** | 70cl | **17,9232** | 2,0863 | 20,0095 |
| 14369 | **Liqueur Mamma Mia Limoncello 24°** nouveau | 70cl | **18,0122** | 3,0346 | 21,0468 |
| 14354 | **Liqueur Adriatico Amarretto 28°** nouveau | 70cl | **20,4200** | 3,5403 | 23,9603 |
| 11078 | **Liqueur Chartreuse Verte 55°** | 70cl | **22,2556** | 6,9542 | 29,2098 |
| 14355 | **Liqueur Adriatico Amaretto Bianco 16°** nouveau | 70cl | **22,7900** | 2,023 | 24,813 |
| 41104 | **Liqueur Italicus 20°** | 70cl | **24,1443** | 2,5288 | 26,6731 |
| 14321 | **Liqueur Chartreuse Jaune 43°** | 70cl | **24,4322** | 5,4369 | 29,8691 |
| 11271 | **Liqueur Saint Germain 20°** | 70cl | **29,7745** | 2,5288 | 32,3033 |
| 15208 | **Liqueur Pêche du Verger Marie Brizard 15°** | 70cl | **7,9349** | 1,8966 | 9,8315 |
| **Anis - Pastis - Absinthe** | | | | | |
| 47813 | **Casanis 45°** | 100cl | **4,8569** | 8,1283 | 12,9852 |
| 35288 | **Anis Gras Floranis 45°** | 100cl | **6,8206** | 5,6898 | 12,5104 |
| 11244 | **Ricard 45°** | 100cl | **7,7309** | 8,1283 | 15,8592 |
| 11249 | **Pastis 51 45°** | 100cl | **7,8352** | 8,1283 | 15,9635 |
| 11250 | **Pastis 51 45°** | 150cl | **9,5177** | 12,1924 | 21,7101 |
| 11245 | **Ricard 45°** | 150cl | **12,9131** | 12,1924 | 25,1055 |
| 11248 | **Absinthe Pernod 68°** | 70cl | **24,1219** | 8,5979 | 32,7198 |
| 13322 | **Ricard 45° Gallon** | 450cl | **35,8250** | 36,5772 | 72,4022 |

| CODE | LIBELLÉ | VOL. UNIT. L | PU € HT HD/COL | DROITS | PV DROITS INCLUS HVSS |
|---|---|---|---|---|---|
| **Apéritif à base de vin** | | | | | |
| 22039 | Marsala Crème aux Amandes 15° | 75cl | **4,5815** | 1,4690 | 6,0505 |
| 11215 | Lillet Blanc 17° | 75cl | **11,2252** | 1,4690 | 12,6942 |
| 11227 | Lillet Rouge 17° | 75cl | **11,2252** | 1,4690 | 12,6942 |
| 82455 | Lillet Rosé 17° | 75cl | **11,2252** | 1,4690 | 12,6942 |
| **Cachaca** | | | | | |
| 70153 | Cachaca Sao Cabana Bresil 38° | 70cl | **4,8850** | 4,8047 | 9,6897 |
| 70157 | Cachaca Aguacana 37°5 | 70cl | **6,4135** | 4,7415 | 11,1550 |
| 70152 | Cachaca Thoquino 40° | 70cl | **7,0324** | 5,0576 | 12,090 |
| 70154 | Cachaca Janeiro 40° | 70cl | **8,7076** | 5,0576 | 13,7652 |
| 70156 | Cachaca Leblon 40° | 70cl | **19,2038** | 5,0576 | 24,2614 |
| **Bitter** | | | | | |
| 13046 | Picon Bière 18° | 100cl | **8,1029** | 3,2513 | 11,3542 |
| 14326 | Aperol 12°5 | 70cl | **9,4889** | 1,5805 | 11,0694 |
| 16406 | Select Aperitivo 17°5 nouveau | 70cl | **9,8000** | 2,2127 | 12,0127 |
| 11040 | Campari Bitter 25° | 100cl | **11,9024** | 4,5157 | 16,4181 |
| 19861 | Saint James Bitters 44°5 | 20cl | **12,7420** | 1,6076 | 14,3496 |
| 81812 | Angostura Aromatique Bitter 44°7 | 20cl | **14,1493** | 1,6148 | 15,7641 |
| **Madère** | | | | | |
| 62438 | Madère de L'Île 23 Dob 1865 17° | 75cl | **5,9133** | 1,4690 | 7,3823 |
| **Marc** | | | | | |
| 10700 | Vieux Marc de Bourgogne Vedrenne 40° | 100cl | **7,4602** | 7,2251 | 14,6853 |
| **Pineau** | | | | | |
| 17313 | Pineau Charentes Gautier Blc 17° | 75cl | **12,4361** | 1,4690 | 13,9051 |
| 82452 | Pommeau de Normandie Maeyaert 17° | 70cl | **8,3434** | 1,3710 | 9,7144 |
| **Porto** | | | | | |
| 25784 | Porto José Copera Tawny 19° | 75cl | **5,5097** | 1,4690 | 6,9787 |
| 36666 | Porto Sandeman Ruby Rouge 19°5 | 75cl | **6,6643** | 1,4690 | 8,1333 |
| 36665 | Porto Sandeman Apitivo Blanc 19°5 | 75cl | **6,7387** | 1,4690 | 8,2077 |
| 36663 | Porto Rozes White 20° Blc | 75cl | **7,5330** | 1,4690 | 9,0020 |
| 14338 | Porto Cruz White Blanc 18° | 75cl | **7,6523** | 1,4690 | 9,1213 |
| 14339 | Porto Cruz Tawny Rouge 18° | 75cl | **7,6523** | 1,4690 | 9,1213 |

SELECT
VENEZIA
1920
SELECT
SPRITZ
1920
SELECT
APERITIVO
VENEZIA
PILLA
SELECT

| CODE | LIBELLÉ | VOL. UNIT. L | PU € HT HD/COL | DROITS | PV DROITS INCLUS HVSS |
|---|---|---|---|---|---|
| 70919 | Porto Rozes Tawny Rouge 20° | 75cl | 8,6968 | 1,4690 | 10,1658 |
| 36668 | Porto Graham's Finest Reser Rouge 20° | 75cl | 9,0999 | 1,4690 | 10,5689 |
| **Sake** | | | | | |
| 20466 | Sake Junmai 15°5 | 30cl | 6,4859 | 0,5876 | 7,0735 |
| 20465 | Sake Junmai Ginjo 17° | 72cl | 25,7939 | 1,4102 | 27,2041 |
| **Vermouth** | | | | | |
| 81426 | Cinzano Rosso 14° | 100cl | 8,5264 | 0,0392 | 8,5656 |
| 56201 | Martini Fiero 14°4 | 100cl | 8,7216 | 0,0392 | 8,7608 |
| 38974 | St Raphaël Quina Ambré 16° | 75cl | 9,1651 | 1,4690 | 10,6341 |
| 38975 | St Raphaël Quina Rouge 18° | 75cl | 9,1651 | 1,4690 | 10,6341 |
| 56209 | Martini Bianco Royale 8° | 75cl | 9,4730 | 0,0294 | 9,5024 |
| 56210 | Martini Rosato Royale 8° | 75cl | 9,4730 | 0,0294 | 9,5024 |
| 56202 | Martini Rosso 14°4 | 100cl | 9,4761 | 0,0392 | 9,5153 |
| 56207 | Martini Bianco 14°4 | 100cl | 9,4761 | 0,0392 | 9,5153 |
| 56208 | Martini Rosato 14°4 | 100cl | 9,4761 | 0,0392 | 9,5153 |
| 11403 | Martini Extra Dry 18° | 100cl | 9,7843 | 1,9586 | 11,7429 |
| 11038 | Noilly Prat Dry 18° | 75cl | 12,1261 | 1,4690 | 13,5951 |
| 16350 | Cinzano Aperitivo 15° | 100cl | 12,6288 | 2,7094 | 15,3382 |
| 56203 | Martini Rosso 14°4 | 150cl | 14,2883 | 0,0588 | 14,3471 |
| 56204 | Martini Bianco 14°4 | 150cl | 14,2883 | 0,0588 | 14,3471 |
| 14356 | Del Professore Vermouth Bianco 18° nouveau | 75cl | 19,0111 | 1,4690 | 20,4801 |
| 14357 | Del Professore Vermouth Rosso 18° nouveau | 75cl | 19,0111 | 1,4690 | 20,4801 |
| **Vin doux naturel** | | | | | |
| 14991 | Muscat Rivesaltes Vdn AOC 15°5 | 100cl | 6,1491 | 0,4897 | 6,6388 |
| **Xérès** | | | | | |
| 22043 | Xeres Tio Pepe Muy Seco Blanc 15° | 75cl | 10,5085 | 0,3673 | 10,8758 |

| CODE | LIBELLÉ | VOL. UNIT. L | PU € HT HD/COL | DROITS | PV DROITS INCLUS HVSS |
|---|---|---|---|---|---|
| **Vodka** | | | | | |
| 10010 | **Vodka Priskaia 37,5°** | 70cl | **4,0057** | 4,7415 | 8,7472 |
| 11259 | **Vodka Poliakov Silver 37°5** | 70cl | **4,1302** | 4,7415 | 8,8717 |
| 83049 | **Vodka Sobieski 37°5** | 70cl | **4,1648** | 4,7415 | 8,9063 |
| 11193 | **Vodka Orloff 37°5** | 70cl | **4,8186** | 4,7415 | 9,5601 |
| 11392 | **Vodka Zubrowka Biala 37°5** | 70cl | **5,0228** | 4,7415 | 9,7643 |
| 11200 | **Vodka Eristoff Brut 37°5** | 70cl | **5,4392** | 4,7415 | 10,1807 |
| 35857 | **Vodka Wyborowa** *Pologne* **37°5** | 70cl | **5,5000** | 4,7415 | 10,2415 |
| 11217 | **Vodka Russian Standard Original 40°** | 70cl | **6,5438** | 5,0576 | 11,6014 |
| 11196 | **Vodka Smirnoff Rouge 37°5** | 70cl | **7,2934** | 4,7415 | 12,0349 |
| 11212 | **Vodka Absolut Blue** *Suède* **40°** | 70cl | **10,2156** | 5,0576 | 15,2732 |
| 11393 | **Vodka Zubrowka Bison** *Pologne* **37°5** | 70cl | **10,2829** | 4,7415 | 15,0244 |
| 11232 | **Vodka Stolichnaya Premium 40°** | 70cl | **10,4250** | 5,0576 | 15,4826 |
| 11233 | **Vodka 42 Below Pure 40°** | 70cl | **10,4407** | 5,0576 | 15,4983 |
| 82537 | **Vodka Finlandia Classic 40°** | 70cl | **10,6288** | 5,0576 | 15,6864 |
| 11295 | **Vodka Eristoff Black 18°** | 70cl | **11,3404** | 2,2759 | 13,6163 |
| 11291 | **Vodka Stolichnaya Gluten Free 40°** | 70cl | **12,6586** | 5,0576 | 17,7162 |
| 14333 | **Vodka Romanov 40°** | 70cl | **13,5000** | 5,0576 | 18,5576 |
| 11296 | **Vodka Eristoff Brut 37,5° Magnum** | 200cl | **14,8447** | 13,5471 | 28,3918 |
| 11486 | **Vodka Ketel One 40°** | 70cl | **15,1010** | 5,0576 | 20,1586 |
| 11198 | **Vodka Smirnoff Rouge 37°5** | 150cl | **15,1331** | 10,1603 | 25,2934 |
| 16381 | **Vodka Fair Quinoa 40°** | 70cl | **17,3922** | 5,0576 | 22,4498 |
| 16407 | **Vodka Guillotine Originale 40°** *France* nouveau | 70cl | **23,8000** | 5,0576 | 28,8576 |
| 14305 | **Vodka Nikka Coffey 40°** | 70cl | **24,4333** | 5,0576 | 29,4909 |
| 11183 | **Vodka Belvedere Pure 40°** | 70cl | **25,3785** | 5,0576 | 30,4361 |
| 11219 | **Vodka Russian Standard Imperia 40°** | 70cl | **25,7469** | 5,0576 | 30,8045 |
| 11205 | **Vodka Grey Goose Original 40°** | 70cl | **27,3835** | 5,0576 | 32,4411 |
| 16408 | **Vodka Guillotine Heritage 45°** *France* nouveau | 70cl | **36,0000** | 5,6898 | 41,6898 |
| 14330 | **Vodka Belvedere Pure 40°** | 175cl | **62,6770** | 12,6440 | 75,3210 |
| 11229 | **Vodka Grey Goose Original 40°** | 175cl | **69,2052** | 12,6440 | 81,8492 |

Guillotine
VODKA
Vegan
GLUTEN FREE
ORIGINE FRANCE GARANTIE
BV Cert. 10716321
Guillotine Originale
Guillotine Heritage
VODKA
VODKA
UN SOUFFLE FRAIS SUR LA NUQUE
Vodka Ultra Premium 100% française
L'ABUS D'ALCOOL EST DANGEREUX POUR LA SANTÉ, N'EN PERDEZ PAS LA TÊTE.

| CODE | LIBELLÉ | VOL. UNIT. L | PU € HT HD/COL | DROITS | PV DROITS INCLUS HVSS |
|---|---|---|---|---|---|
| nouveau | **Hard Seltzer** | | | | |
| 14358 | Fefe Fraise des Bois Santal 5° nouveau | 33cl | **1,3700** | 0,2980 | 1,668 |
| 14359 | Fefe Pêche Abricot Gingembre 5° nouveau | 33cl | **1,3700** | 0,2980 | 1,668 |
| 14360 | Fefe Tonic Genièvre Pamplemousse 5° nouveau | 33cl | **1,3700** | 0,2980 | 1,668 |
| 14361 | Fefe Concombre Eucalyptus 5° nouveau | 33cl | **1,3700** | 0,2980 | 1,668 |
| 62710 | Bewiz Citron Gingembre 4°5 nouveau | 33cl | **1,9900** | 0,0129 | 2,0029 |
| 62711 | Bewiz Citron Vert 4°5 nouveau | 33cl | **1,9900** | 0,0129 | 2,0029 |
| 62712 | Bewiz Framboise 4°5 nouveau | 33cl | **1,9900** | 0,0129 | 2,0029 |
| 82901 | Bulles Citron Basilic 5° | 33cl | **1,9550** | 0,2980 | 2,2530 |
| 82902 | Bulles Pamplemousse Gingembre 5° nouveau | 33cl | **1,9550** | 0,2980 | 2,2530 |
| | **Mignonnettes** | | | | |
| 45727 | Vodka Smirnoff Rouge 37°5 | 5cl | **0,9744** | 0,3387 | 1,3131 |
| 45711 | Whisky J. Walker Red Label 40° | 5cl | **0,9851** | 0,3613 | 1,3464 |
| 45710 | Whisky Clan Campbell 40° | 5cl | **1,0151** | 0,3613 | 1,3764 |
| 517716 | Martini Bianco 14°4 | 5cl | **1,1239** | 0,0020 | 1,1259 |
| 51716 | Martini Bianco 14°4 | 6cl | **1,1858** | 0,0024 | 1,1882 |
| 45730 | Whisky J&B Rare 40° | 5cl | **1,2587** | 0,3613 | 1,6200 |
| 51715 | Martini Rosso 14°4 | 6cl | **1,4550** | 0,0024 | 1,4574 |
| 45723 | Vodka Absolut 40° | 5cl | **1,7479** | 0,3613 | 2,1092 |
| 45718 | Whiskey Jack Daniel's 40° | 5cl | **1,7767** | 0,3613 | 2,1380 |
| 45729 | Whisky J. Walker Black Label 40° | 5cl | **1,9722** | 0,3613 | 2,3335 |
| 45712 | Whisky Glenfiddich 12 Ans Malt 40° | 5cl | **2,9223** | 0,3613 | 3,2836 |
| 45732 | Cognac Hennessy VSOP 40° | 5cl | **3,3092** | 0,3613 | 3,6705 |
| 45738 | Whisky Dewar's 12 Ans Blend 40° | 5cl | **3,4932** | 0,3613 | 3,8545 |
| 45726 | Whisky Chivas Regal 40° | 5cl | **3,6990** | 0,3613 | 4,0603 |

# Conditions Générales de Vente

## Article 1 - Définition - Application - Opposabilité

**-1.1 Définitions :**

Fournisseur : le Groupe Rouquette – Jacquier

Acheteur : le client qui souhaite prendre commande.

Les parties : le fournisseur et l'acheteur.

**-1.2 Application / Opposabilité :**

Les présentes conditions générales de ventes, adressées lors de l'ouverture de compte, s'appliquent à l'intégralité des produits livrés et facturés par le fournisseur. La prise de commande entraîne l'adhésion pleine, entière et sans réserve des présentes conditions par l'acheteur. Aucune condition contraire posée par l'acheteur ne sera opposable au fournisseur à défaut d'acceptation formelle et expresse du fournisseur. Ces conditions générales constituent le socle de la négociation commerciale et la formation de la relation commerciale, conformément à l'article L-441-3 du code de commerce, et la base de la relation contractuelle.

## Article 2 – Prise de commande

La prise de commande peut se faire par tous moyens mis à disposition de l'acheteur.

La vente sera considérée parfaite dès l'acceptation par le fournisseur de la commande et ne pourra être annulée par l'acheteur qu'en cas d'acceptation expresse du fournisseur. Ce dernier se réserve le droit de refuser ou fractionner la commande, notamment pour des raisons d'encours.

Le choix des produits se fait sous l'unique responsabilité de l'acheteur qui devra s'assurer de leur correcte utilisation et destination. Le fournisseur exige un minimum de commande de 150 € HT (Jacquier)/ 250 € HT (Rouquette).

## Article 3 – Prix pratiqués

Les prix pratiqués sont ceux entrés en vigueur au début de l'année civile.

Il est précisé que certains produits étant soumis à la fluctuation des cours, l'indexation des prix sur ces derniers peut entraîner une mise à jour des tarifs tout au long de l'année.

Dans ce cas le fournisseur se réserve le droit de modifier les prix de ces produits en respectant un délai de prévenance de 15 jours.

Par ailleurs, en cas de variation significative du prix des carburants ou de toute affectation majeure des coûts de livraison, le fournisseur se réserve la possibilité de répercuter à l'acheteur les coûts engendrés par ces augmentations.

Les prix proposés et/ou convenus entre les parties ainsi que les réductions de prix, autres obligations et services de coopération commerciale constituent des informations confidentielles qui ne peuvent, au titre du secret des affaires résultant des articles L. 151-3 et suivant du code de commerce, être communiquées et/ou divulguées à des tiers, sans le consentement express et non équivoque de son détenteur légitime.

## Article 4 – Facturation – Acceptation

La facture est établie le jour de la livraison, sa remise est concurrente de la livraison des marchandises, et crée une présomption de sincérité des opérations de ventes qu'elle retrace.

Compte tenu des particularités propres à l'activité des acheteurs, il n'est pas toujours réalisable de procéder à la signature de la facture ou du bon de livraison.

Les factures présentées seront définitivement dues, à défaut de contestations écrites, dans un délai de 8 jours francs suivant la date de ces dernières.

Passé ce délai aucune réclamation ne sera recevable.

## Article 5 – Paiement

**-5.1 Mode de paiement**

Le mode de paiement est le prélèvement. Les acheteurs signent à ce titre un mandat SEPA autorisant le prélèvement des factures dues au fournisseur, et s'engagent à maintenir leur compte approvisionné pour permettre ledit règlement.

L'acheteur s'engage à communiquer au fournisseur toute modification de ses coordonnées bancaires.

**-5.2 Délai de règlement**

Le délai de règlement de la facture est établi préalablement lors de l'ouverture de compte. Le fournisseur se réserve le droit de modifier ce délai à tout moment, dès lors qu'il avertit le client par tout moyen à sa convenance dans les 15 jours précédant la date de changement de délai.

Le non-paiement à la date prévue d'une facture autorise le fournisseur à suspendre les livraisons jusqu'au complet paiement.

**-5.3 Retard de paiement**

Tout défaut de règlement à l'échéance d'une facture entraîne l'exigibilité immédiate de l'ensemble des factures émises pour le compte de l'acheteur et non encore réglées.

Un défaut de règlement, même partiel, entraînera automatiquement des pénalités de retard, sans que soit nécessaire une mise en demeure préalable.

Ces pénalités sont décomposées comme suit :

- des intérêts de retard au taux d'intérêt de LA BCE majoré de 10 points
- une indemnité forfaitaire pour frais de recouvrement, fixée à 40 par facture.

## Article 6 – Livraison

**-6.1 – Délai de livraison**

Les livraisons s'effectuent du lundi au samedi de 6h00 à 13h00. Dans cette plage horaire, le client indique au fournisseur deux jours de livraison et un créneau de deux heures de disponibilité, ainsi que les conditions spécifiques de livraison (accès, difficultés de stationnement, etc.). Le fournisseur s'efforcera de respecter ces horaires dans les limites des contraintes de service. Les délais de livraison indiqués aux acheteurs lors de la prise de commande le sont à titre indicatif et constituent une obligation de moyen mais en aucun cas une obligation de résultat.

**-6.2 Réserve de propriété**

Le fournisseur reste propriétaire de la marchandise jusqu'à complet paiement des factures, y compris en cas d'octroi de délais de paiement. À ce titre, le fournisseur se réserve le droit de revendiquer les marchandises non encore réglées par l'acheteur. Les produits se trouvant en stock seront réputés les derniers facturés et pourront être repris à hauteur des montants impayés.

**-6.3 Réception des marchandises**

Les marchandises sont livrées sous la responsabilité et le contrôle de l'acheteur qui doit en vérifier le contenu. Toute réserve concernant l'état des marchandises réceptionnées devra faire l'objet d'une déclaration écrite par LRAR auprès de nos services, au plus tard 72 heures suivant la réception ; passé ce délai, aucune réclamation ne pourra être prise en compte.

**-6.4 Date limite de consommation**

Lorsqu'un produit est frappé d'une DLC, le fournisseur s'efforce de livrer un produit dont la date est supérieure à 6 semaines minimum. L'acheteur est tenu de les vérifier lors de la réception des marchandises et d'avertir le livreur en cas de dépassement. En conséquence, aucune réclamation a posteriori ne pourra être reçue à ce titre.

Pour les produits «Jacquier», lorsqu'un produit est frappé d'une DLUO, le fournisseur s'efforce de livrer un produit dont la date est supérieure à 3 semaines minimum pour les produits ambiants et 3 jours pour la gamme pains et burgers.

L'acheteur est tenu de les vérifier lors de la réception des marchandises et d'avertir le livreur en cas de dépassement.

En conséquence, aucune réclamation a posteriori ne pourra être reçue à ce titre.

**-6.5 Consigne / Déconsigne**

Les emballages, et plus généralement tout ce qui sert au conditionnement et au transport des marchandises (palettes, casiers, verres, fûts...), sont consignés et restent la propriété du fournisseur.

Le client s'engage à en préserver l'intégrité, en assurer la restitution, et plus généralement à respecter les instructions qui lui seront données à ce titre par le fournisseur.

Le montant de la consignation ne constitue pas un prix de vente de ces emballages mais un dépôt de garantie. Ce dépôt doit être réglé en même temps que les marchandises ; son montant figura donc sur la facture. En cas de non-restitution Rouquette se garde la possibilité de refacturer la valeur de ces conditionnements.

Les reprises de vide ne seront effectuées que si les caisses et bouteilles sont triées par produit et préparées avec mention des quantités.

Les matériels d'emballage et de conditionnement présentés en mauvais état ne seront ni repris, ni déconsignés. Le montant de la déconsigne sera indiqué sur la facture suivant sa reprise, et viendra en déduction de cette dernière.

## Article 7 – Responsabilité

La responsabilité du fournisseur ne pourra être engagée une fois la marchandise déchargée, tant en matière d'intégrité que de quantité à l'adresse stipulée par l'acheteur pour la livraison.

L'acheteur est le seul responsable du stockage et de la destination des marchandises achetées au vendeur. L'acheteur s'engage à garantir le fournisseur en cas de retour de tiers contre ce dernier. En tout état de cause, la responsabilité du fournisseur sera limitée au montant des marchandises à l'origine du recours.

## Article 8 – Force majeure

La responsabilité du fournisseur ne pourra pas être mise en œuvre si la non-exécution ou le retard dans l'exécution de l'une de ses obligations décrites dans les présentes conditions générales de vente découlent d'un cas de force majeure.

À ce titre, la force majeure s'entend de tout évènement extérieur, imprévisible et irrésistible.

## Article 9 – Cession

Le fournisseur se réserve la faculté de céder les créances dont il dispose à l'encontre de l'acheteur. Ce dernier ne fait pas de l'identité du créancier une condition essentielle du contrat avec le fournisseur et accepte alors de régler tout créancier que lui indiquera ce dernier.

## Article 10 – Confidentialité

Les informations concernant l'acheteur sont destinées au fournisseur pour le traitement de la commande. Ce dernier s'engage à garder confidentielle toute information sensible qu'il pourrait détenir sur l'acheteur et à ne pas les divulguer à des tiers.

## Article 11– Informatique et libertés

Conformément à la loi «Informatique et Libertés», l'acheteur dispose d'un droit d'accès, de modification, de rectification et de suppression des données qui le concernent, droit qu'il peut exercer sur simple demande écrite.

## Article 12 – Compétence – Clause attributive de Juridiction

**CES CONDITIONS GÉNÉRALES DE VENTE SONT SOUMISES AU DROIT FRANÇAIS.**

**TOUT LITIGE RELATIF À L'EXÉCUTION OU À L'INTERPRÉTATION DE CES DERNIÈRES, OU AUX VENTES QU'ELLES RÉGISSENT EST DE LA COMPÉTENCE DU TRIBUNAL DE COMMERCE DE PARIS.**